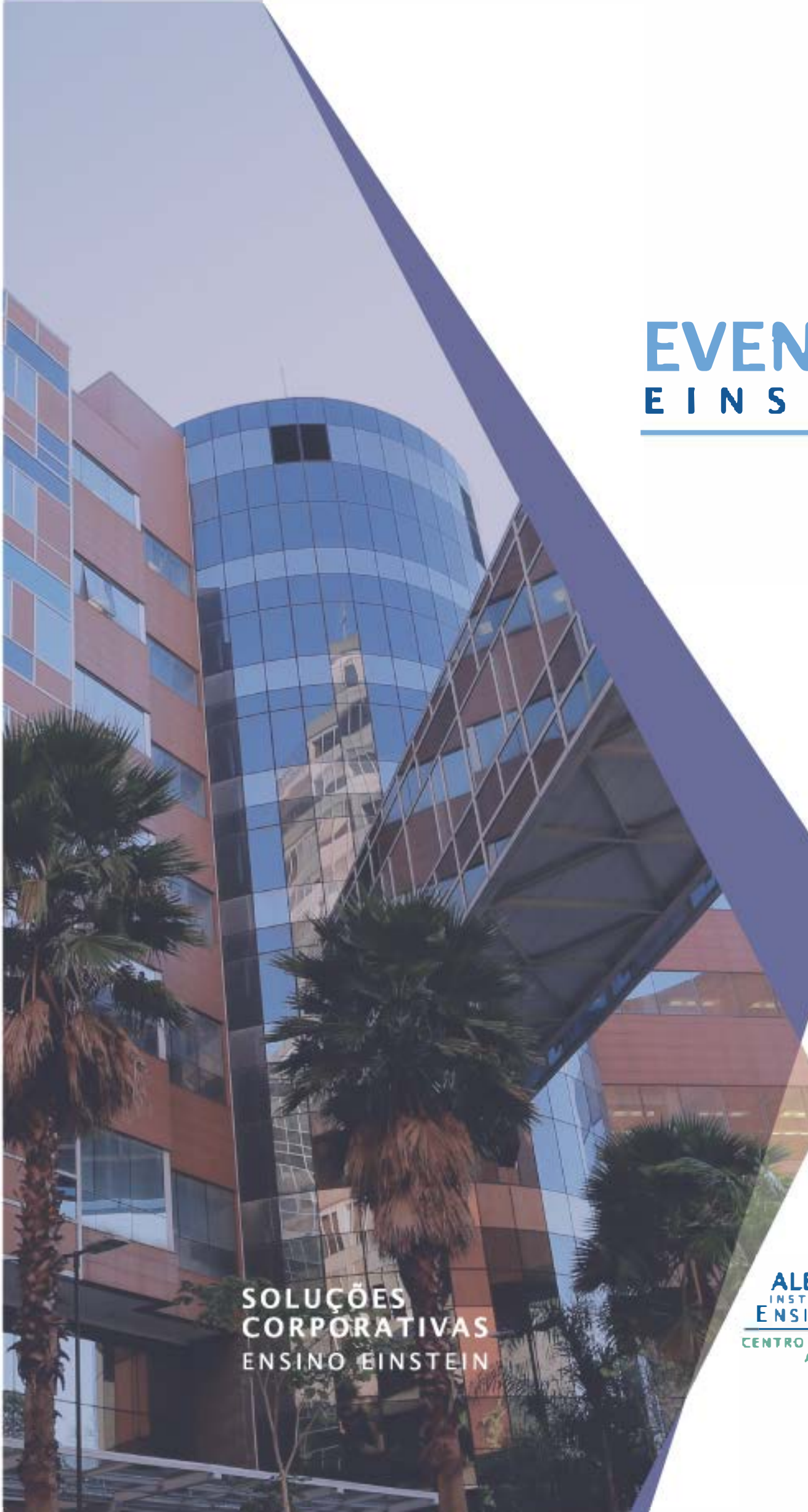

# EVENTOS EINSTEIN 2019

## SOLUÇÕES CORPORATIVAS
ENSINO EINSTEIN

ALBERT EINSTEIN
INSTITUTO ISRAELITA DE ENSINO E PESQUISA
CENTRO DE EDUCAÇÃO EM SAÚDE ABRAM SZAJMAN

# Introdução

O setor de saúde vive um cenário complexo e exigente, que requer profissionais cada vez mais capacitados. O conhecimento é o mais importante recurso desse profissional, que permanentemente se mobiliza pela eficácia e precisão na assistência aos seus pacientes. As respostas a tais desafios estão na contínua atualização e busca pelo aprimoramento. Para a Sociedade Beneficente Israelita Brasileira Albert Einstein, o compartilhamento é um importante mecanismo de aprendizagem no âmbito assistencial e os cursos e eventos científicos são ricas fontes de absorção de informações e conhecimentos. A atualização de conhecimentos, a disseminação de evidências científicas, as boas práticas, os cases de sucesso e as novas tecnologias conferem maior capacidade de decisão sobre as ações do cuidado, o que se refletirá diretamente na qualidade da assistência prestada ao paciente. Afinal, os profissionais da saúde e a comunidade científica precisam estar constantemente em busca dos progressos do setor, que são oferecidos pelos cursos de atualização e eventos, favorecendo ainda o fortalecimento das relações entre os profissionais, especialistas e pesquisadores. Por entender cursos e eventos como meios altamente eficientes de troca de conhecimentos, o Einstein promove, há mais de 20 anos, ações educacionais para médicos, enfermeiros, farmacêuticos, fisioterapeutas e profissionais de outras áreas, vindos das mais diversas instituições de saúde do Brasil. São 40 eventos científicos em média anualmente, nacionais e internacionais, em 19 diferentes áreas do conhecimento, além de uma série de cursos de atualização. Para a sua concretização, o Einstein mais uma vez conta com a importante participação de seus patrocinadores, empresas que compartilham da nobre tarefa de disseminar conhecimento de

qualidade em prol da saúde brasileira. Seu apoio nos incentiva a seguir neste caminho de desenvolvimento, traçado há mais de 60 anos, reafirmando nosso compromisso com o Ensino e a Pesquisa. Fica nossa gratidão a todas as empresas patrocinadoras, que novamente nos encorajam no cumprimento dessa importante missão.

Centro de Educação em Saúde Abram Szajman

# Missão e Visão do Einstein

### Missão

• Oferecer excelência de qualidade no âmbito da saúde, da geração do conhecimento e da responsabilidade social, como forma de evidenciar a contribuição da comunidade judaica à sociedade brasileira.

### Visão

• Ser líder e inovador na assistência médico-hospitalar, referência na gestão do conhecimento e reconhecido pelo comprometimento com a responsabilidade social.

# Sobre o IIEP

Criado para difundir conhecimento na área da saúde, o Ensino Einstein estimula a evolução contínua de alunos e profissionais do Hospital Israelita Albert Einstein e de outras instituições, investindo fortemente em inovação por meio das mais modernas tecnologias de ensino e treinamento.
O Instituto Israelita de Ensino e Pesquisa Albert Einstein (IIEP) apresenta-se como alternativa de ponta, para permitir que os profissionais da saúde estejam atualizados em relação a esse extraordinário avanço do conhecimento.

*Ser referência em pesquisa, geração e difusão de conhecimento na área da saúde para benefício da sociedade.*

Esta é sua missão, que norteia todo o conjunto de iniciativas voltadas à disseminação do conhecimento há mais de 20 anos. Com o objetivo de melhorar cada vez mais os indicadores do saber, o Instituto Israelita de Ensino e Pesquisa Albert Einstein (IIEP) apresenta a seguir a programação completa de seus cursos e eventos científicos para 2019. São simpósios, congressos e cursos, variando em função de sua abrangência e objetivos. Novos processos, procedimentos, protocolos e a crescente utilização de equipamentos de apoio estão presentes nesses eventos, destinados a profissionais da saúde brasileiros e estrangeiros. Conheça nossa programação em detalhes e faça parte desse movimento com o Einstein. Para acompanhar as atualizações da programação, acesse:

www.einstein.br/eventos

## Ensino e Pesquisa em Números

- Mais de **25** anos de experiência;
- Mais de **77** mil alunos nos últimos **5** anos;
- **6** unidades em São Paulo;
- **1** unidade no Rio de Janeiro;
- **1** unidade em Belo Horizonte;
- **96** tutores no Programa EAD;
- **1.500** docentes e 80 coordenadores na Pós-graduação;
- Mais de **350** eventos científicos realizados na última década;
- **3.367** alunos em Cursos Técnicos nos últimos **5** anos;
- **170** títulos em Cursos de Atualização e **11.098** alunos nos últimos 5 anos;
- **57** cursos a distância, com **6.423** alunos em **3** anos de operação;
- **1,6** milhão de participações nos **180** objetos educacionais abertos online entre 2013 e 2017;
- **73** títulos de cursos de Pós-graduação lato sensu e mais de **14.000** alunos nos últimos **5** anos;
- **146** alunos em **3** anos de Pós-graduação Stricto Sensu;
- **50** alunos em **3** anos de Mestrado Profissional em Enfermagem;
- **150** residentes médicos em **22** Programas de Residência;
- **38** vagas em **4** Programas de Residência Multiprofissional;
- **25** turmas já formadas na Graduação em Enfermagem, com 75% dos recém-formados contratados pelo Hospital Israelita Albert Einstein;
- **5** estrelas no Guia do Estudante;
- **10.771** inscritos no primeiro processo seletivo da Graduação em Medicina, gerando **215** candidatos/vaga.

## Eventos Científicos

- Mais de **350** eventos científicos realizados na última década;
- Mais de **40** especialidades médicas e multiprofissionais da saúde alcançadas em nossos eventos;
- Palestrantes nacionais e internacionais de prestígio em sua área de atuação;
- Mais de **10.000** participantes/ano;
- Realização de **30** workshops/estações de treinamento práticas por ano;

# Por que ser um Patrocinador?

Potencializar a presença de sua marca junto ao seu principal público-alvo é um dos grandes benefícios de tornar-se um patrocinador Einstein, marcando presença em eventos conceituados e já tradicionais no mercado. Essa visibilidade junto aos seus stakeholders representa mais um fator influenciador na tomada de decisões da rotina hospitalar. Os patrocinadores dos Eventos Científicos têm a oportunidade de divulgar e compartilhar suas experiências relativas ao tema do evento, diferenciando-se no mercado por meio da geração direta de valor entre os participantes, num ambiente de debate democrático de alto nível, marcado tanto por integrantes do setor público, quanto de indústrias, hospitais privados, fontes pagadoras, imprensa e demais núcleos. O evento também representa uma excelente oportunidade de relacionamento entre todos os participantes.

## Auditório Moise Safra

Com quatro andares exclusivos para a realização de eventos e acesso independente do Hospital, o Auditório Moise Safra tem capacidade para 500 pessoas, sendo um excelente espaço para a realização de congressos, palestras, exposições, shows, entre outros. Sua estrutura atende às necessidades de diferentes tipos de eventos.

### Auditório:

- Moderno sistema audiovisual;
- Poltronas confortáveis com apoio para escrita e tomadas individuais;
- Wi-fi;
- Palco com 50 m$^2$;
- Backstage.

## Área de Exposição

O Salão Chella e Moise Safra é um espaço com 441 m$^2$, que se ajusta facilmente a qualquer tipo de evento, de jantares e coquetéis a feiras. Ao lado do salão, há uma copa planejada e espaços para atender adequadamente às necessidades de alimentação.

### Áreas de apoio:

- Secretaria;
- Sala de apoio;
- Sala Vip;
- Copa;
- Estacionamento;
- Elevadores de acesso;
- Suíte completa com copa e quarto;
- Cabines de tradução;
- Sala de comando.

## Auditório Kleinberger

Ideal para eventos de pequeno e médio portes, o Auditório Kleinberger tem uma área total de 230 m$^2$ e capacidade para 180 pessoas. Atende bem a diversas categorias de eventos como simpósios, workshops, entre outros. Possui também área de apoio e hall para exposição de produtos e para os serviços de alimentos e bebidas.

### Estrutura:

- Tela de projeção de 250";
- Sistema de som, iluminação e projeção;
- 180 poltronas com apoio para escrita;
- Ar-condicionado central;
- Sala de comando;
- Cabines de tradução;
- Copa;
- Secretaria;
- Sala de apoio.

EVENTOS EINSTEIN

# Moise Safra - 500 pessoas

| PARTICIPAÇÃO PREMIUM SATÉLITE |
|---|
| Stand 16 m², 360° ao centro da área de exposição. |
| Simpósio satélite - incluso lunch in box. |
| Inserção da logomarca no material de divulgação, incluindo mídias sociais. |
| Logomarca na sinalização do evento. |
| Encarte de material promocional nas pastas dos participantes. |
| Logomarca no site (imagem estática). |
| Exibição de filme institucional nos intervalos da programação científica e on-line e menção honrosa na abertura oficial do evento. |
| Sala VIP - Naming rights e direito a dois intervalos de 30 minutos para o primeiro patrocinador fechado. |
| Contracapa do programa final (a ser inserido nas pastas dos inscritos), no limite máximo de envio de 30 dias antes do evento. |
| Anúncio em APP - Espaços publicitários disponíveis no aplicativo do evento. Aprovado pela comissão do evento - **Pop-up com informação do patrocinador + produto convite - 15 dias antes.** |

| PARTICIPAÇÃO PREMIUM |
|---|
| Lounge 12 m². |
| Inserção da logomarca no material de divulgação. |
| Logomarca na sinalização do evento. |
| Encarte de material promocional nas pastas dos participantes. |
| Logomarca no site (imagem estática). |
| Exibição de filme institucional nos intervalos da programação científica e on-line, e menção honrosa na abertura oficial do evento. |
| Anúncio em APP - Espaços publicitários disponíveis no aplicativo do evento. Aprovado pela comissão do evento - **Pop-up com informação do patrocinador + produto convite - 15 dias antes.** |

| PATROCINADOR |
|---|
| Lounge 9 m². |
| Encarte de material promocional nas pastas dos participantes. |
| Logomarca na sinalização do evento. |
| Inserção da logomarca no material de divulgação. |
| Logomarca no site (imagem estática). |

| PARTICIPAÇÃO APOIO |
|---|
| Lounge 4 m². |
| Encarte de material promocional nas pastas dos participantes. |
| Inserção da logomarca no material de divulgação. Exemplos: cartaz, folder, e-mail marketing e mídias sociais. |
| Logomarca no site (imagem estática). |

# Kleinberger - 180 pessoas

| PARTICIPAÇÃO PREMIUM SATÉLITE |
|---|
| Lounge 6 m². |
| Simpósio satélite - incluso lunch in box. |
| Inserção da logomarca no material de divulgação, incluindo mídias sociais. |
| Logomarca na sinalização do evento. |
| Encarte de material promocional nas pastas dos participantes. |
| Logomarca no site (imagem estática). |
| Exibição de filme institucional nos intervalos da programação científica e on-line, e menção honrosa na abertura oficial do evento. |
| Contracapa do programa final (a ser inserido nas pastas dos inscritos), no limite máximo de envio de 30 dias antes do evento. |
| Anúncio em APP - Espaços publicitários disponíveis no aplicativo do evento. Aprovado pela comissão do evento - **Pop-up com informação do patrocinador + produto convite - 15 dias antes.** |
| Sala VIP - Naming rights e direito a dois intervalos de 30 minutos para o primeiro patrocinador fechado. |

| PARTICIPAÇÃO PREMIUM |
|---|
| Lounge 4 m². |
| Inserção da logomarca no material de divulgação. |
| Logomarca na sinalização do evento. |
| Encarte de material promocional nas pastas dos participantes. |
| Logomarca no site (imagem estática). |
| Exibição de filme institucional nos intervalos da programação científica e on-line, e menção honrosa na abertura oficial do evento. |
| Anúncio em APP - Espaços publicitários disponíveis no aplicativo do evento. Aprovado pela comissão do evento - **Pop-up com informação do patrocinador + produto convite - 15 dias antes.** |

| PATROCINADOR |
|---|
| Lounge 4 m². |
| Encarte de material promocional nas pastas dos participantes. |
| Logomarca na sinalização do evento. |
| Inserção da logomarca no material de divulgação. |
| Logomarca no site (imagem estática). |

| PARTICIPAÇÃO APOIO |
|---|
| Mesa. |
| Encarte de material promocional nas pastas dos participantes. |
| Inserção da logomarca no material de divulgação. Exemplos: cartaz, folder, e-mail marketing e mídias sociais. |
| Logomarca no site (imagem estática). |

# Eventos Externos WTC - 2000 pessoas

| PARTICIPAÇÃO PREMIUM SATÉLITE |
|---|
| Stand de 24m² a 65m² (verificar a planta de acordo com o evento). |
| Simpósio satélite – Lunch in box pelo patrocinador. |
| Inserção da logomarca no material de divulgação, incluindo mídias sociais. |
| Logomarca na sinalização do evento. |
| Encarte de material promocional nas pastas dos participantes. |
| Logomarca no site (imagem estática). |
| Exibição de filme institucional nos intervalos da programação científica e on-line, e menção honrosa na abertura oficial do evento. |
| Contracapa do programa final (a ser inserido nas pastas dos inscritos). |
| Menção honrosa na abertura oficial do evento. |
| Anúncio de página inteira (3ª capa) no programa final em inglês. |
| Anúncio em APP – Espaços publicitários disponíveis no aplicativo do evento. Aprovado pela comissão do evento - Pop-up com informação do patrocinador. |
| 20 cortesias - não contemplam atividades práticas. |
| Sala VIP - Naming rights e direito a dois intervalos de 30min para o primeiro patrocinador fechado. |
| Uniforme do staff, mesa de credenciamento e cordão de crachá. |

| PARTICIPAÇÃO PREMIUM |
|---|
| Stand de18m² a 50m² (verificar a planta de acordo com o evento). |
| 10 cortesias - não contemplam atividades práticas. |
| Inserção da logomarca no material de divulgação. |
| Logomarca na sinalização do evento. |
| Encarte de material promocional nas pastas dos participantes. |
| Logomarca no site (imagem estática). |
| Anúncio em APP – Espaços publicitários disponíveis no aplicativo do evento. Aprovado pela comissão do evento - Pop-up com informação do patrocinador. |
| Exibição de filme institucional nos intervalos da programação científica e on-line e menção honrosa na abertura oficial do evento. |

| PATROCINADOR |
|---|
| Stand de 12m² a 18m² (verificar a planta de acordo com o evento). |
| Encarte de material promocional nas pastas dos participantes. |
| Logomarca na sinalização do evento. |
| Inserção da logomarca no material de divulgação. |
| Logomarca no site (imagem estática). |
| 5 cortesias - não contemplam atividades práticas. |

| PARTICIPAÇÃO APOIO |
|---|
| Encarte de material promocional nas pastas dos participantes. |
| Inserção da logomarca no material de divulgação, incluindo mídias sociais. |
| Logomarca no site (imagem estática). |

# ANESTESIA

# I Simpósio Internacional Integrativo do Tratamento da Dor

**Data:** 04 e 06 de Abril

**Local:** Hospital Israelita Albert Einstein - Av. Albert Einstein, 627 - São Paulo - SP - Auditório Kleinberger

**Público-Alvo:** Médicos, profissionais de saúde (psicólogos, fisioterapeutas, nutricionistas, fonoaudiólogos), assistentes sociais, estudantes de graduação, residentes e estudantes de pós-graduação da área da saúde em geral.

**Expectativa de Público:** 180

**Comissão Organizadora:**

Dra. Polianna Mara Rodrigues de Souza

Dr. Daniel Souza Cesar

Dr. George Miguel G. Freire

**Briefing do Evento:** Tem como objetivo mostrar os vários aspectos de abordagem da dor, por diferentes especialistas que lidam com este sintoma em sua clínica, e os principais avanços na área, no Brasil e no mundo. Analisar a dor sob uma visão integrativa amplia o entendimento do proceso doloroso, propiciando um tratamento mais efetivo .

**Principais Temas Abordados:**

- Acupuntura;
- Medicina integrativa;
- Cuidados paliativos;
- Fisiatria.

EVENTOS EINSTEIN

## ABRANGÊNCIA DE MÍDIA EM EVENTOS ANTERIORES

Lançamento, primeira edição. Dados gerais dos eventos

**GOOGLE**

**50.000**

pessoas impactadas pelo Google

**FACEBOOK**

**60.000**

pessoas impactadas pelo Facebook

**E-MAIL MARKETING**

**40.000**

enviado para base qualificada de profissionais

## INVESTIMENTO

| Patrocinador Premium Satélite | Patrocinador Premium |
|---|---|
| *R$ 50.000* | *R$ 25.000* |

| Patrocinador | Apoio |
|---|---|
| *R$ 15.000* | *R$ 8.000* |

## EARLY BIRD/ PACOTES

Desconto de 10% em qualquer cota para contratos fechados com até 4 meses de antecedência do evento;

Desconto de 5% em qualquer cota para contratos fechados com até 2 meses de antecedência do evento;

Pacotes para 5 ou mais eventos adquiridos em um mesmo momento, desconto adicional de 5% em qualquer cota.

# I Simpósio Internacional de Monitorização em Anestesiologia

**Data:** 26 a 28 de setembro

**Local:** Hospital Israelita Albert Einstein - Av. Albert Einstein, 627 - São Paulo - SP - Auditório Kleinberger

**Público-Alvo:** Médicos, profissionais da área de saúde, estudantes de graduação, residentes e estudantes de pós-graduação da área de saúde geral.

**Expectativa de Público:** 180

**Comissão Organizadora:**
Dr. Daniel Souza César
Dr. Marcos Rodrigues Furtado de Mendonça
Dr. Ayrton Bentes Teixeira
Dra. Rosa Marina Ávilla

**Briefing do Evento:** Tem como objetivo mostrar os vários aspectos da abordagem da Monitorização Multimodal por diferentes especialistas que lidam com o tema e os principais avanços da área no Brasil e no mundo, no que tange na indicação do monitor, seus princípios de funcionamento, conceitos, evidências científicas e desfecho no intraoperatório, de forma dinâmica, com aulas interativas e práticas “hands on”.

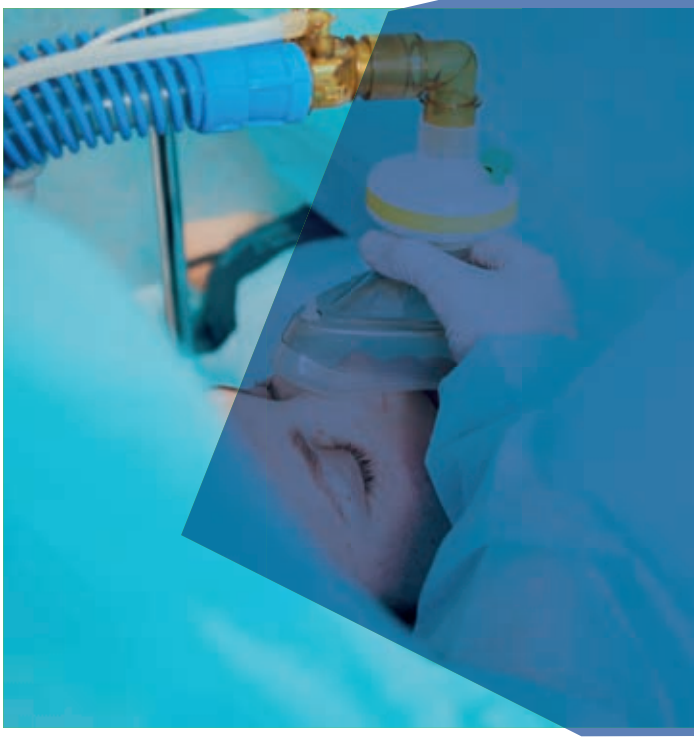

**Principais Temas Abordados:**
- Monitorização cardiovascular;
- Monitorização neurológica;
- Monitorização respiratória;
- Monitorização renal;
- Monitorização da coagulação;
- Monitorização da perfusão;
- Monitorização da temperatura.

EVENTOS EINSTEIN

## ABRANGÊNCIA DE MÍDIA EM EVENTOS ANTERIORES

Lançamento, primeira edição. Dados gerais dos eventos

| GOOGLE | FACEBOOK | E-MAIL MARKETING |
|---|---|---|
| **25.000** | **45.000** | **18.000** |
| pessoas impactadas pelo Google | pessoas impactadas pelo Facebook | enviado para base qualificada de profissionais |

# INVESTIMENTO

| Patrocinador Premium Satélite | Patrocinador Premium |
|---|---|
| *R$ 50.000* | *R$ 25.000* |

| Patrocinador | Apoio |
|---|---|
| *R$ 15.000* | *R$ 8.000* |

## EARLY BIRD/ PACOTES

Desconto de 10% em qualquer cota para contratos fechados com até 4 meses de antecedência do evento;

Desconto de 5% em qualquer cota para contratos fechados com até 2 meses de antecedência do evento;

Pacotes para 5 ou mais eventos adquiridos em um mesmo momento, desconto adicional de 5% em qualquer cota.

# BANCO DE SANGUE

# XXVII Simposio Internacional de Hemoterapia e Terapia Celular
# II Forum internacional de Terapia Celular

**Data:** 11 a 13 de abril

**Local:** Hospital Israelita Albert Einstein - Av. Albert Einstein, 627 - São Paulo - SP - Auditório Moise Safra

**Público-Alvo:** Biólogos, biomédicos, enfermeiros, farmacêuticos, pesquisadores, médicos (especialidades: anestesistas, cirurgiões, hematologistas, intensivistas, pediatras, ortopedistas, urologistas, neurologistas).

**Expectativa de Público:** 500

**Comissão Organizadora:**
Dra. Ana Paula Hitomi Yokoyama
Dra. Andrea Tiemi Kondo
Dra. Araci Massami Sakashita
Dr. Jose Mauro Kutner
Dr. Luiz Vicente Rizzo
Dr. Nelson Hamerschlak
Dr. Oswaldo Keith Okamoto
Dra. Juliana A P de Godoy

**Briefing do Evento:** o simpósio abordará as estratégias de preservação de sangue do paciente (Patient Blood Management), de acordo com três pilares definidos:

- Otimização da eritropoiese, redução da perda sanguínea (controle hemostático, redução de volume de sangue coletado para análise laboratorial) e estabilização cardiorrespiratória para otimização da reserva fisiológica em resposta à anemia.
- Atualização nas indicações de fotoferese extracorpórea.
- O estado da arte dos protocolos de uso clínico de terapia celular nas diferentes especialidades médicas.

**Principais Temas Abordados:**

Avaliação clínico-laboratorial para detecção de anemias hipoproliferativas, estratégias para minimizar ou prevenir anemia peri e pós-operatória (reposição de ferro, vitamina B12, acido fólico, uso de eritropoetina etc), avaliação pré-operatória de potencial hemorrágico (tipo cirurgia, avaliação hemostasia), avaliação e programação de doação/recuperação sangue autólogo, fotoferese no manejo de doença enxerto contra hospedeiro, fotoferese em transplante de órgãos sólidos, atualização no uso clínico dos diferentes protocolos de terapia celular.

EVENTOS EINSTEIN

## ABRANGÊNCIA DE MÍDIA EM EVENTOS ANTERIORES

| GOOGLE | FACEBOOK | E-MAIL MARKETING |
|---|---|---|
| **7.000** | **11.000** | **27.000** |
| pessoas impactadas pelo Google | pessoas impactadas pelo Facebook | enviado para base qualificada de profissionais |

# INVESTIMENTO

| Patrocinador Premium Satélite | Patrocinador Premium |
|---|---|
| *R$ 86.000* | *R$ 57.000* |

| Patrocinador | Apoio |
|---|---|
| *R$ 34.000* | *R$ 17.000* |

## EARLY BIRD/ PACOTES

Desconto de 10% em qualquer cota para contratos fechados com até 4 meses de antecedência do evento;

Desconto de 5% em qualquer cota para contratos fechados com até 2 meses de antecedência do evento;

Pacotes para 5 ou mais eventos adquiridos em um mesmo momento, desconto adicional de 5% em qualquer cota.

# CARDIOLOGIA

# V Simpósio Einstein de Cardiologia

**Data:** 30 de novembro

**Local:** Hospital Israelita Albert Einstein - Av. Albert Einstein, 627 - São Paulo - SP - Auditório Moise Safra.

**Público-Alvo:** Cardiologistas clínicos, médicos intensivistas, clínicos gerais, cirurgiões cardíacos, cardiologistas intervencionistas, residentes de cardiologia, de terapia intensiva e clínica médica, alunos de medicina e toda equipe multiprofissional.

**Expectativa de Público:** 500

**Comissão Organizadora:**
Dr. Antonio Carlos Bacelar Nunes Filho
Dr. Antonio Eduardo Pereira Pesaro
Dr. Marcelo Franken
Dr. Marcelo Katz
Dra. Márcia Regina P. Makdisse
Dr. Pedro Alves Lemos
Dr. Pedro Sílvio Farsky

**Briefing do Evento:** O principal objetivo do simpósio é trazer de maneira ampla, atualizada e prática, os principais avanços nas diferentes áreas da cardiologia com a expertise do corpo clínico do Hospital Israelita Albert Einstein, com o intuito de melhorar sua prática clínica diária. Com abordagem prática e interativa baseada nas discussões de casos clínicos com curtas palestras ao final de cada caso, ampliando-se o espaço para o debate com os participantes.

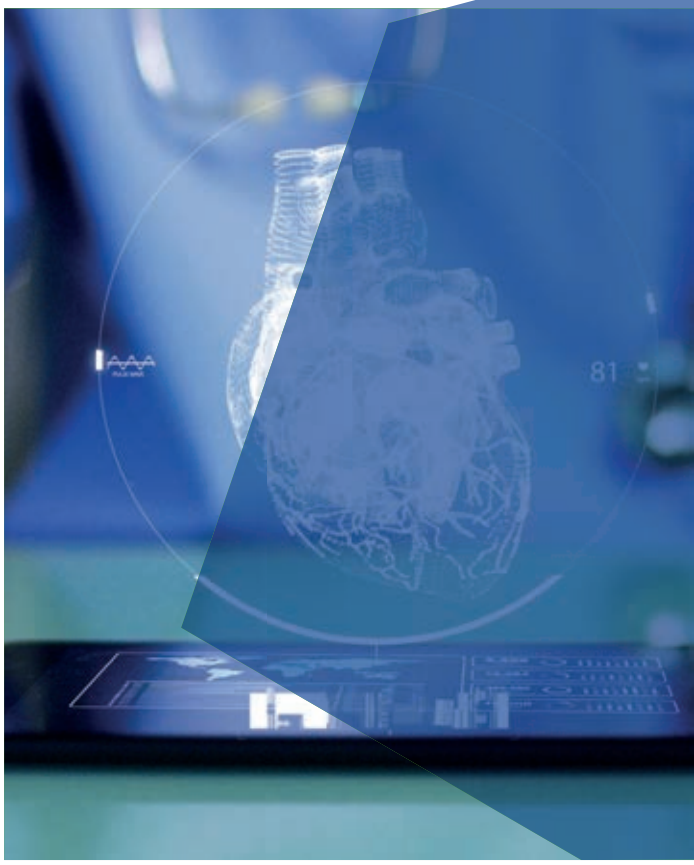

**Principais Temas Abordados:**

- Caso Clínico 1 - Prevenção;
- Caso Clínico 2 - Fibrilação Atrial;
- Caso Clínico 3 - Estenose Aórtica;
- Caso Clínico 4 - Insuficiência Mitral;
- Caso Clínico 5 - Insuficiência Cardíaca;
- Caso Clínico 6 - Tromboembolismo Venoso;
- Caso Clínico 7 - Coronariopatia Crônica Complexa;
- Caso Clínico 8 - Coronariopatia Aguda com Supra de ST;
- Caso Clínico 9 - Coronariopatia Aguda sem Supra de ST.

EVENTOS EINSTEIN

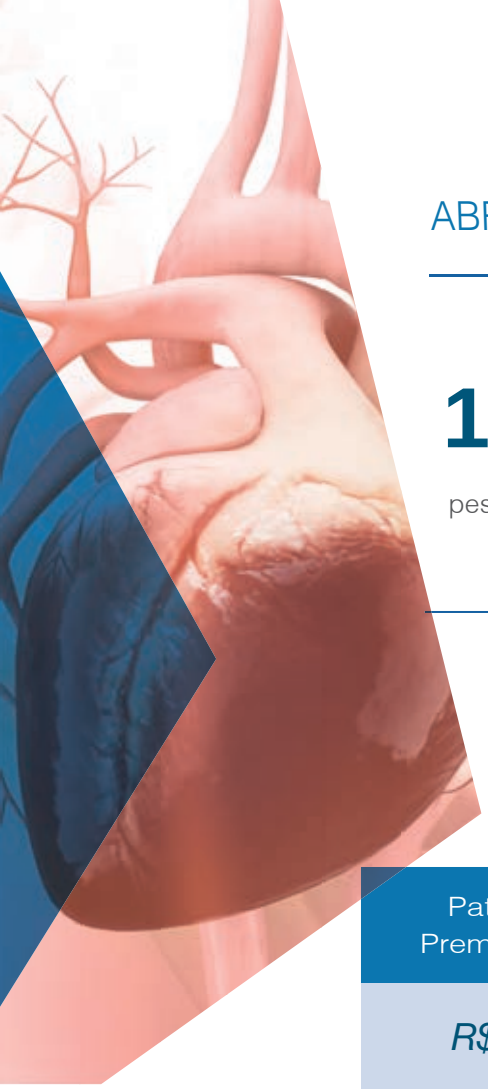

## ABRANGÊNCIA DE MÍDIA EM EVENTOS ANTERIORES

**GOOGLE**

**15.000**

pessoas impactadas pelo Google

**FACEBOOK**

**28.000**

pessoas impactadas pelo Facebook

**E-MAIL MARKETING**

**22.000**

enviado para base qualificada de profissionais

# INVESTIMENTO

| Patrocinador Premium Satélite | Patrocinador Premium |
|---|---|
| *R$ 94.000* | *R$ 62.000* |

| Patrocinador | Apoio |
|---|---|
| *R$ 37.000* | *R$ 19.000* |

## EARLY BIRD/ PACOTES

Desconto de 10% em qualquer cota para contratos fechados com até 4 meses de antecedência do evento;

Desconto de 5% em qualquer cota para contratos fechados com até 2 meses de antecedência do evento;

Pacotes para 5 ou mais eventos adquiridos em um mesmo momento, desconto adicional de 5% em qualquer cota.

# CIRURGIA

# Congresso Internacional de Cirurgia Minimamente Invasiva e Robótica

**Data:** a definir

**Local:** a definir

**Público-Alvo:** Cirurgiões do aparelho digestivo, de tórax, gerais, cardíacos e oncológicos, urologistas, ginecologistas, otorrinolaringologistas, oncologistas e médicos residentes.

**Comissão Organizadora:**
Dr. Sergio Araujo
Dr. Sidney Klajner
Dr. Macedo Vasconcelos
Dr. Miguel Cendorolo

**Briefing do Evento:** Agrega, no mesmo evento, seis diferentes especialidades cirúrgicas, além de oncologistas e profissionais de enfermagem com atuação em sala cirúrgica de alta complexidade. Apresentará o que há de mais avançado nos cuidados ao paciente cirúrgico. Participarão profissionais focados em demonstração prática e análise crítica da cirurgia minimamente invasiva e robótica com ampla exeperiências nas respectivas especialidades, todos cuidadosamente escolhidos pela Comissão Organizadora.

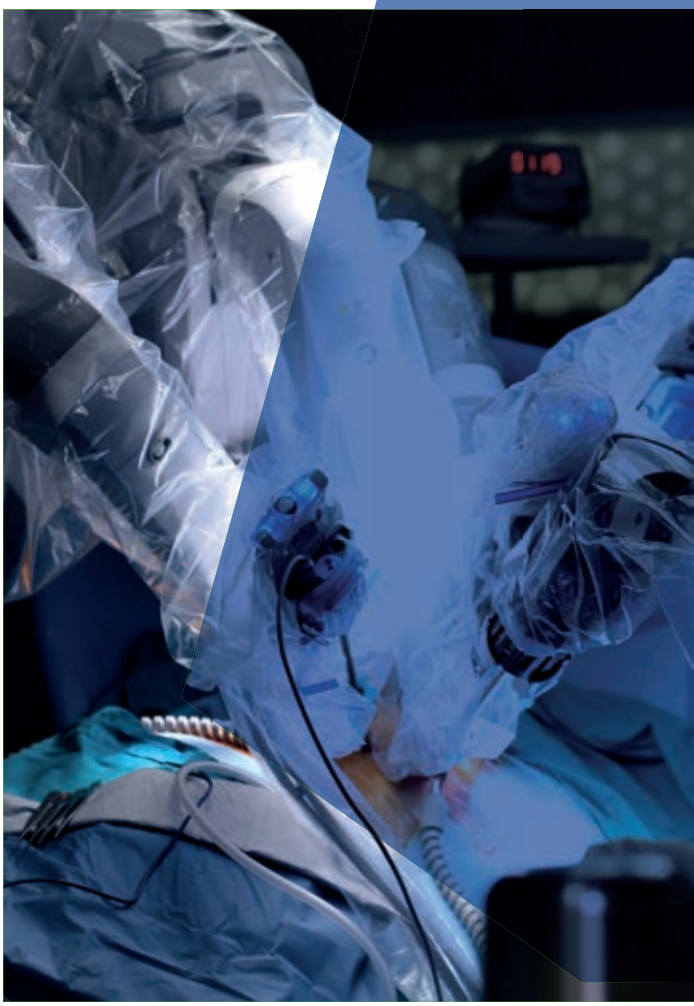

**Principais Temas Abordados:**

- Novas tecnologias;
- Cirurgia de alta complexidade;
- Cirurgia oncológica;
- Cirurgia hepatobileopancreática;
- Cirurgia pélvica e colorretal.

EVENTOS EINSTEIN

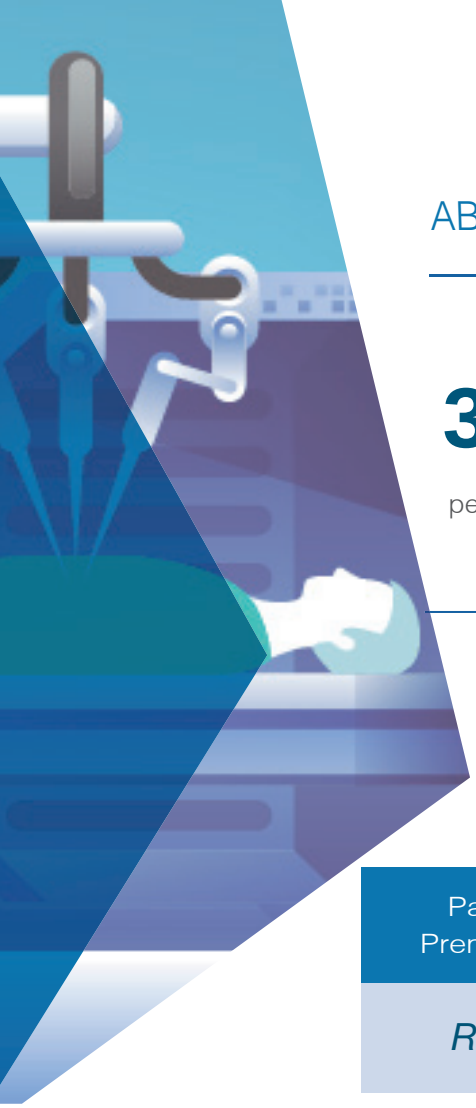

## ABRANGÊNCIA DE MÍDIA EM EVENTOS ANTERIORES

| GOOGLE | FACEBOOK | E-MAIL MARKETING |
|---|---|---|
| **30.000** | **70.000** | **20.000** |
| pessoas impactadas pelo Google | pessoas impactadas pelo Facebook | enviado para base qualificada de profissionais |

## INVESTIMENTO

| Patrocinador Premium Satélite | Patrocinador Premium |
|---|---|
| *R$ 94.000* | *R$ 62.000* |

| Patrocinador | Apoio |
|---|---|
| *R$ 37.000* | *R$ 19.000* |

## EARLY BIRD/ PACOTES

Desconto de 10% em qualquer cota para contratos fechados com até 4 meses de antecedência do evento;

Desconto de 5% em qualquer cota para contratos fechados com até 2 meses de antecedência do evento;

Pacotes para 5 ou mais eventos adquiridos em um mesmo momento, desconto adicional de 5% em qualquer cota.

# EDUCAÇÃO/PESQUISA

# V Simpósio de Bioterismo do Einstein - Manejo, Legislação, Ética e Segurança

**Data:** 20 a 22 de Março

**Local:** Hospital Israelita Albert Einstein - Av. Albert Einstein, 627 - São Paulo - SP

Auditório Kleinberger

**Público-Alvo:** Profissionais, pesquisadores, membros de Comissão de Ética em Uso Animal (CEUA) e estudantes que atuam ou têm interesse no conhecimento da Ciência de Animais de Laboratório.

**Expectativa de Público:** 180

**Comissão Organizadora:**

Luciana Cintra (Einstein)
Claudia Madalena Cabrera Mori(USP)
Sandra Regina Alexandre-Ribeiro (USP)
Cleide Falcone (Einstein)
Guilherme Buzon Gregores (Einstein)
Thiago Pinheiro Arrais Aloia (Einstein)
Luiz Vicente Rizzo (Einstein)

**Briefing do Evento:** Trata-se de um evento bienal e de grande importância para os profissionais da área de Ciência de Animais de Laboratório, que queiram se atualizar e aprimorar seus conhecimentos, com o intuito de melhorar o cuidado animal e, consequentemente, garantir a qualidade dos dados experimentais.

**Principais Temas Abordados:**

Reprodutibilidade, bem-estar, qualidade do modelo biológico e princípios éticos.

O evento contará com a participação de palestrantes de renomados centros de pesquisa nacionais e internacionais.

Haverá debate sobre as principais dificuldades enfrentadas na pesquisa translacional.

EVENTOS EINSTEIN

## ABRANGÊNCIA DE MÍDIA EM EVENTOS ANTERIORES

| GOOGLE | FACEBOOK | E-MAIL MARKETING |
|---|---|---|
| **7.000** | **2.000** | **70.000** |
| pessoas impactadas pelo Google | pessoas impactadas pelo Facebook | enviado para base qualificada de profissionais |

# INVESTIMENTO

| Patrocinador Premium Satélite | Patrocinador Premium |
|---|---|
| *R$ 35.000* | *R$ 25.000* |

| Patrocinador | Apoio |
|---|---|
| *R$ 15.000* | *R$ 8.000* |

## EARLY BIRD/ PACOTES

Desconto de 10% em qualquer cota para contratos fechados com até 4 meses de antecedência do evento;

Desconto de 5% em qualquer cota para contratos fechados com até 2 meses de antecedência do evento;

Pacotes para 5 ou mais eventos adquiridos em um mesmo momento, desconto adicional de 5% em qualquer cota.

# II Curso de Capacitação de Educadores Médicos: Capítulo Brasileiro do American College of Physicians & Hospital Israelita Albert Einstein: Capacitação de Educadores Médicos

**Data:** 17 a 19 de maio

**Local:** Hospital Israelita Albert Einstein - Av. Albert Einstein, 627 - São Paulo - SP - Auditório Moise Safra

**Público-Alvo:** Supervisores e preceptores de residência médica, instrutores médicos de aulas práticas, professores médicos de disciplinas clínicas, médicos envolvidos em estágios clínicos da graduação, residência e pós-graduação.

**Expectativa de Público:** 250

**Comissão Organizadora:**
Dra. Elda Maria Stafuzza Gonçalves Pires
Dr. José Luiz Bonamigo Filho
Dra. Lívia Almeida Dutra
Dr. Paolo Rogerio de Oliveira Salvalaggio

**Briefing do Evento:** O Hospital Israelita Albert Einstein juntamente com o American College of Physicians (ACP) oferece curso de capacitação em ensino médico. Ministrado por renomados educadores médicos internacionais, o curso é composto por 6 mini workshops, cada um com um momento expositivo, seguido por discussão em pequenos grupos sobre cases educacionais, ferramentas para promover aprendizagem em situações do dia a dia e desafios em educação médica.

**Principais Temas Abordados:**

- Como engajar alunos;
- Como ensinar no ambulatório;
- Como ensinar em enfermarias;
- Como ensinar profissionalismo;
- Como ensinar raciocínio clínico;
- Avaliação de alunos e feedback.

EVENTOS EINSTEIN

## ABRANGÊNCIA DE MÍDIA EM EVENTOS ANTERIORES

| GOOGLE | FACEBOOK | E-MAIL MARKETING |
|---|---|---|
| **147.000** | **7.000** | **22.000** |
| pessoas impactadas pelo Google | pessoas impactadas pelo Facebook | enviado para base qualificada de profissionais |

# INVESTIMENTO

| Patrocinador Premium Satélite | Patrocinador Premium |
|---|---|
| *R$ 35.000* | *R$ 25.000* |

| Patrocinador | Apoio |
|---|---|
| *R$ 15.000* | *R$ 8.000* |

## EARLY BIRD/ PACOTES

Desconto de 10% em qualquer cota para contratos fechados com até 4 meses de antecedência do evento;

Desconto de 5% em qualquer cota para contratos fechados com até 2 meses de antecedência do evento;

Pacotes para 5 ou mais eventos adquiridos em um mesmo momento, desconto adicional de 5% em qualquer cota.

# II Simpósio Einstein de Simulação

**Data:** 20 e 21 de setembro

**Local:** Hospital Israelita Albert Einstein - Av. Albert Einstein, 627 - São Paulo - SP - Auditório Moise Safra

**Público-Alvo:** Médicos, psicólogos, fisioterapeutas, enfermeiros, estudantes, docentes e profissionais de saúde que atuam com simulação em saúde.

**Expectativa de Público:** 500

**Comissão Organizadora:**
Coord. Joyce Silva Barreto - HIAE
Paula Dias Rodovalho - HIAE
Thomaz Bittencourt Couto - HIAE

**Briefing do Evento:** O II Simpósio Einstein de Simulação abordará aspectos importantes da simulação para treinamento de profissionais de saúde e alunos de graduação, como técnicas de debriefing, treinamento interprofissional, capacitação docente, inserção curricular, educação continuada e controvérsias no ensino com simulação. O evento contará com a participação de renomados convidados nacionais e internacionais, que vivenciam a simulação em saúde em suas atividades diárias, e discutirá as práticas atuais em simulação no Brasil e no exterior, com sessões interativas e participativas.

**Principais Temas Abordados:**

- Estilos de Debriefing;
- Treinamento interprofissional;
- Simulação na educação continuada;
- Prós e Contras: Morte do simulador;
- Prós e Contras: Uso de checklist;
- Debriefing de eventos reais;
- Ampliando seu programa de simulação: desafios e aprendizado;
- Simulação de baixo-custo;
- Pesquisa em simulação.

EVENTOS EINSTEIN

## ABRANGÊNCIA DE MÍDIA EM EVENTOS ANTERIORES

| GOOGLE | FACEBOOK | E-MAIL MARKETING |
|---|---|---|
| **9.000** | **8.000** | **50.000** |
| pessoas impactadas pelo Google | pessoas impactadas pelo Facebook | enviado para base qualificada de profissionais |

# INVESTIMENTO

| Patrocinador Premium Satélite | Patrocinador Premium |
|---|---|
| *R$ 35.000* | *R$ 25.000* |

| Patrocinador | Apoio |
|---|---|
| *R$ 15.000* | *R$ 8.000* |

## EARLY BIRD/ PACOTES

Desconto de 10% em qualquer cota para contratos fechados com até 4 meses de antecedência do evento;

Desconto de 5% em qualquer cota para contratos fechados com até 2 meses de antecedência do evento;

Pacotes para 5 ou mais eventos adquiridos em um mesmo momento, desconto adicional de 5% em qualquer cota.

# GINECOLOGIA

# Fórum da Saúde da Mulher: II Congresso de Alta Complexidade em Ginecologia, Obstetrícia e Medicina Fetal do HIAE, II Simpósio de Prevenção na Saúde da Mulher, II Congresso Internacional de Ginecologia Oncológica

**Data:** 22 a 25 de maio

**Local:** Hospital Israelita Albert Einstein - Av. Albert Einstein, 627 - São Paulo - SP - Auditório Moise Safra e Kleinberger

**Público-Alvo:**

Público alta complexidade: ginecologistas, obstetras, pediatras, neonatologistas, cirurgiões pediátricos, neurologistas, biólogos, enfermeiros, biomédicos, estudantes e instrumentadores.

Público gineco-onco: ginecologistas, ginecologistas oncológicos, cirurgiões oncológicos, oncologistas clínicos, radioterapeutas, radiologistas, fisioterapeutas, profissionais da saúde com atuação na prevenção, tratamento e cuidados paliativos em câncer ginecológico, residentes e alunos.

**Expectativa de Público:** 500

**Comissão Organizadora:**

Dr. Mariano Tamura Vieira Gomes
Dr. Renato Moretti
Dr. Sergio Podgaec
Dr. Eduardo Zlotnik
Dr. Eduardo Cordioli
Dra. Ana Paula Becker

**Briefing do Evento:** O congresso colocará em debate temas como prevenção na saúde feminina, alta complexidade em ginecologia, obstetrícia e medicina fetal e triple aim em obstetrícia, com a participação de convidados nacionais e internacionais.

**Principais Temas Abordados:**

Novas práticas em diagnóstico e prevenção do câncer cervical. Medicina de estilo de vida – hot topics em saúde feminina. Controvérsias sobre métodos diagnósticos em saúde da mulher. Rastreamento de neoplasia na mulher. Prevenção em infertilidade. US em Endometriose. Diagnóstico em US e Medicina Fetal. Alta complexidade em medicina fetal. Tratamento oncológico em mulheres com desejo reprodutivo. Complicações em cirurgia minimamente invasiva. Avanços em cirurgia robótica ginecológica. Análise crítica do uso da tecnologia em ginecologia. Atualização terapêutica. Triple aim em obstetrícia. Projeto parto adequado – IHI – Einstein - ANS.

EVENTOS EINSTEIN

## ABRANGÊNCIA DE MÍDIA EM EVENTOS ANTERIORES

| GOOGLE | FACEBOOK | E-MAIL MARKETING |
|---|---|---|
| **75.000** | **29.000** | **37.000** |
| pessoas impactadas pelo Google | pessoas impactadas pelo Facebook | enviado para base qualificada de profissionais |

## INVESTIMENTO

| Patrocinador Premium Satélite | Patrocinador Premium |
|---|---|
| *R$ 75.000* | *R$ 50.000* |

| Patrocinador | Apoio |
|---|---|
| *R$ 30.000* | *R$ 15.000* |

## EARLY BIRD/ PACOTES

Desconto de 10% em qualquer cota para contratos fechados com até 4 meses de antecedência do evento;

Desconto de 5% em qualquer cota para contratos fechados com até 2 meses de antecedência do evento;

Pacotes para 5 ou mais eventos adquiridos em um mesmo momento, desconto adicional de 5% em qualquer cota.

# III Simpósio Internacional Multidisciplinar de Disfunções do Assoalho Pélvico

**Data:** 08 a 10 de agosto

**Local:** Hospital Israelita Albert Einstein - Av. Albert Einstein, 627 - São Paulo - SP - Auditório Kleinberger

**Público-Alvo:** Médicos Ginecologistas, Coloproctologistas, Urologistas, Radiologistas, Pediatras, Anestesistas, Enfermeiros, Fisioterapeutas, Terapeutas Ocupacionais, Psicólogos e Nutricionistas. Interessados no tratamento multidisciplinar da incontinência urinária e fecal e disfunções do assoalho pélvico.

**Expectativa de Público:** 180

**Comissão Organizadora:**
Dra. Lilian Renata Fiorelli
Dra. Luciana Pistelli Gomes Freitas
Dr. Fabio Torricelli
Dra. Eliana Nascimento
Dr. Arceu Scanavini

**Briefing do Evento:** O evento contará com a interação entre diversas especialidades envolvidas no manejo das disfunções do Assoalho Pélvico, abordagem esta preferencial em centros de referência. Serão discutidos aspectos relacionados ao diagnóstico, tratamento clínico e tratamento cirúrgico tais como: acesso laparoscópico, uso de telas e novas estratégias.

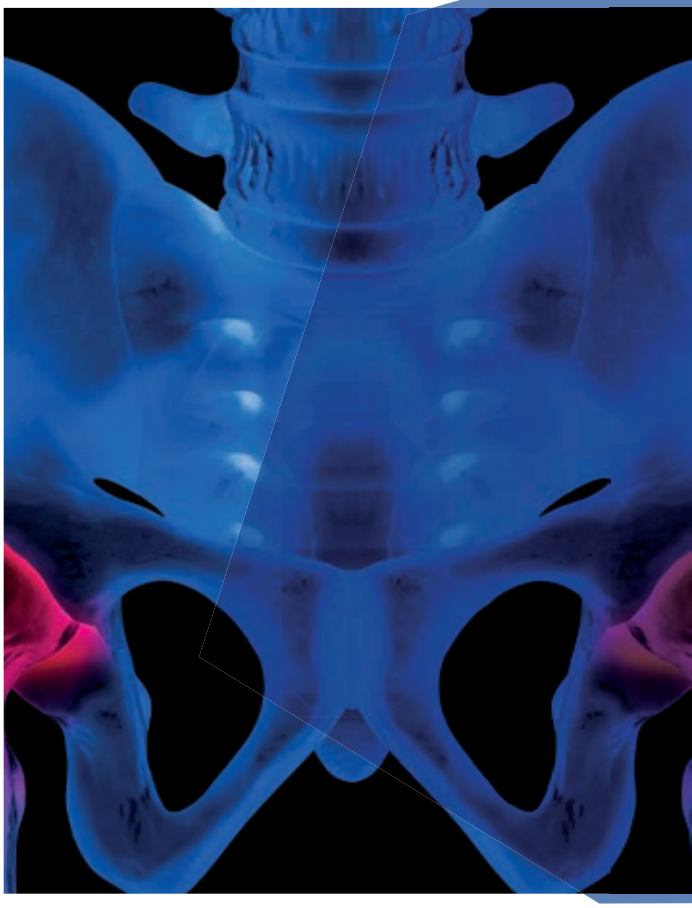

**Principais Temas Abordados:**
Incontinência Urinária, Incontinência fecal, obstipação, prolapsos, sexualidade, assoalho pélvico na gestação e parto, reconstrução de lesões do assoalho pélvico intraparto. Urodinâmica, Manometria, Ultrassonografia do Assoalho Pélvico, Defecorressonância e outros exames de imagem. Pessários, laser, radiofrequência, neuromodulação, tratamentos farmacológicos, tratamentos fisioterapêuticos, tratamentos nutricionais, tratamentos cirúrgicos, uso de telas, tratamento multidisciplinar.

EVENTOS EINSTEIN

## ABRANGÊNCIA DE MÍDIA EM EVENTOS ANTERIORES

| GOOGLE | FACEBOOK | E-MAIL MARKETING |
|---|---|---|
| **3.000** | **4.000** | **95.000** |
| pessoas impactadas pelo Google | pessoas impactadas pelo Facebook | enviado para base qualificada de profissionais |

# INVESTIMENTO

| Patrocinador Premium Satélite | Patrocinador Premium |
|---|---|
| *R$ 94.000* | *R$ 62.000* |

| Patrocinador | Apoio |
|---|---|
| *R$ 37.000* | *R$ 19.000* |

## EARLY BIRD/ PACOTES

Desconto de 10% em qualquer cota para contratos fechados com até 4 meses de antecedência do evento;

Desconto de 5% em qualquer cota para contratos fechados com até 2 meses de antecedência do evento;

Pacotes para 5 ou mais eventos adquiridos em um mesmo momento, desconto adicional de 5% em qualquer cota.

IMAGEM

# VI Congresso Internacional de Diagnóstico por Imagem do HIAE
# X Simpósio de Ressonância Magnética

**Data:** 13 e 14 de setembro

**Local:** Hospital Israelita Albert Einstein - Av. Albert Einstein, 627 - São Paulo - SP - Auditórios Moise Safra, Kleinberger e Cesas

**Público-Alvo:** Médicos Radiologistas, Médicos Nucleares, Biomédicos, Tecnólogos, Técnicos de RX, Enfermeiros, Técnicos de Enfermagem, Engenheiros, Físicos, Profissionais de TI, Radiofarmacêuticos, Médicos Residentes, Acadêmicos e Gestores em Medicina Diagnóstica.

**Expectativa de Público:** 500

**Coordenação Geral:**
Dr. Ronaldo Hueb Baroni

**Comissão Organizadora:**
Dr. Atul Kumar Taneja
Dr. Felipe Barjud Pereira do Nascimento
Dr. Gilberto Szarf
Dr. Gustavo Alcoforado Franco Lima
Dr. Marcelo Buarque de Gusmão Funari
Dr. Miguel José Francisco Neto
Dr. Ronaldo Hueb Baroni

**Briefing do Evento:** O VI Congresso Internacional de Diagnóstico por Imagem do HIAE abordará todos os tópicos relacionados à especialidade de Diagnóstico por Imagem nas suas mais diversas áreas de atuação, incluindo atividades interativas e práticas, otimizando o aprendizado e a participação do aluno. Paralelamente, acontecerá o X Simpósio de Ressonância Magnética, com temática dedicada à área.

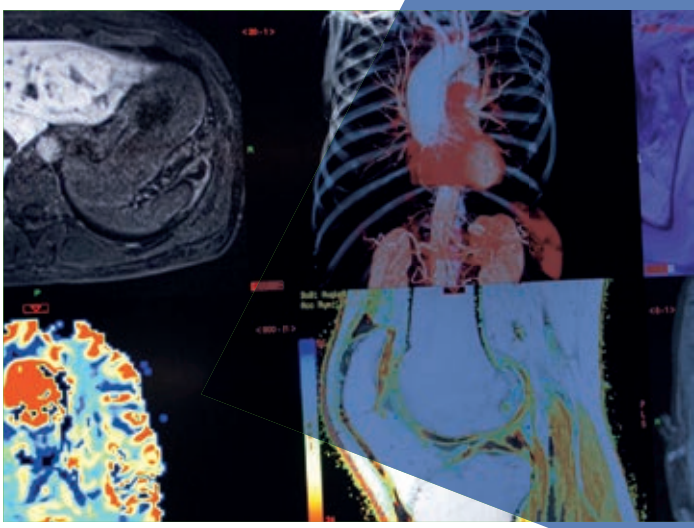

**Principais Temas Abordados:**

**Cursos teórico-práticos nas áreas de:**

- Abdome/ Pelve;
- Biomédicos/Tecnólogos RM;
- Enfermagem;
- Engenharia clínica;
- Física prática de RM;
- Gestão em Imagem;
- Imagem Cardíaca e Torácica;
- Inteligência Artificial na Radiologia;
- Mama;
- Músculoesquelético;
- Neurorradiologia e DI em Cabeça e pescoço: TC e RM;
- Proteção radiológica vista na prática;
- Raio X em Mamografia;
- Tomografia Computadorizada;
- Ultrassonografia (Geral, Urgências, Doppler e Pediatria);

**Simulação Realística**

- Curso prático – Suporte Básico de Vida (BLS) e Urgências e Emergências Radiológicas (CSR).

EVENTOS EINSTEIN

## ABRANGÊNCIA DE MÍDIA EM EVENTOS ANTERIORES

| GOOGLE | FACEBOOK | E-MAIL MARKETING |
|---|---|---|
| **35.000** | **145.000** | **30.000** |
| pessoas impactadas pelo Google | pessoas impactadas pelo Facebook | enviado para base qualificada de profissionais |

# INVESTIMENTO

| Patrocinador Premium Satélite | Patrocinador Premium |
|---|---|
| *R$ 75.000* | *R$ 50.000* |

| Patrocinador | |
|---|---|
| *R$ 30.000* | *R$ 15.000* |

## EARLY BIRD/ PACOTES

Desconto de 10% em qualquer cota para contratos fechados com até 4 meses de antecedência do evento;

Desconto de 5% em qualquer cota para contratos fechados com até 2 meses de antecedência do evento;

Pacotes para 5 ou mais eventos adquiridos em um mesmo momento, desconto adicional de 5% em qualquer cota.

# INOVAÇÃO

# III Encontro Internacional de Empreendedorismo e Inovação em Saúde

**Data:** 11 de setembro

**Local:** a definir

**Público-Alvo:** Empreendedores, Investidores, Líderes e Profissionais de Instituições de Saúde, Setor Público e Privado e Imprensa.

**Expectativa de Público:** 500

**Comissão Organizadora e Científica:** Inovação Einstein

**Briefing do Evento:** Um esforço sistemático de colaboração com agentes externos – empresas de diferentes portes e universidades – e de produção interna impulsiona a inovação do Einstein com foco no desenvolvimento de novos produtos, serviços e tecnologias. O objetivo final é gerar soluções aplicáveis e de impacto efetivo na qualidade da atenção em saúde no Einstein e em todo o setor.

**Principais Temas Abordados:**

- Inovação;
- Casos de Sucesso;
- Empreendedorismo em Saúde;
- Ecossistema de Inovação;
- Saúde no Brasil.

EVENTOS EINSTEIN

## ABRANGÊNCIA DE MÍDIA EM EVENTOS ANTERIORES

Ampla campanha publicitária nas redes sociais da Eretz.bio e Einstein. Divulgação intensa via assessoria de imprensa. Newsletter Eretz.bio - mais de 6 mil contatos relacionados ao ecossistema.

# INVESTIMENTO

| Patrocinador Premium Satélite | Patrocinador Premium |
|---|---|
| *R$ 240.000* | *R$ 120.000* |

| Patrocinador | Apoio |
|---|---|
| *R$ 60.000* | *R$ 30.000* |

## EARLY BIRD/ PACOTES

Desconto de 10% em qualquer cota para contratos fechados com até 4 meses de antecedência do evento;

Desconto de 5% em qualquer cota para contratos fechados com até 2 meses de antecedência do evento;

Pacotes para 5 ou mais eventos adquiridos em um mesmo momento, desconto adicional de 5% em qualquer cota.

# Simpósio Internacional de Big Data em Saúde, II MIT-HIAE Datathon in healthcare

**Data:** 25 a 27 de abril

**Local:** Hospital Israelita Albert Einstein - Av. Albert Einstein, 627 - São Paulo - SP - Auditório Moise Safra

**Público-Alvo:** Médicos e profissionais da saúde, cientistas de dados, engenheiros/ cientistas da computação e estatísticos.

**Expectativa de Público:** 500

**Comissão Organizadora:**
Dr. Edson Amaro Junior
Dr. Rodrigo Octavio Deliberato
Dr. Lucas Bulgarelli

**Briefing do Evento:** O Hospital Israelita Albert Einstein (HIAE) e o Instituto de Tecnologia de Massachusetts (MIT) estão desenvolvendo uma iniciativa conjunta em torno do Big Data em saúde.

Com o objetivo de difundir a cultura de análise de dados e as melhores práticas, o MIT-HIAE está organizando sua primeira conferência e datathon. Convidamos todos os clínicos e cientistas de dados de todo o país a participarem e aproveitarem o conhecimento adquirido pela parceria entre o Einstein e essa instituição líder mundial no campo.

**Principais Temas Abordados:**

- Machine Learning;
- Big Data;
- Decision Support Systems;
- Predictive e Prescriptive Modeling;

**Workshops:**

- Banco de dados;
- Machine Learning;
- Aplicações médicas;
- Inteligência artificial.

EVENTOS EINSTEIN

## ABRANGÊNCIA DE MÍDIA EM EVENTOS ANTERIORES

| GOOGLE | FACEBOOK | E-MAIL MARKETING |
|---|---|---|
| **27.000** | **11.000** | **29.000** |
| pessoas impactadas pelo Google | pessoas impactadas pelo Facebook | enviado para base qualificada de profissionais |

# INVESTIMENTO

| Patrocinador Premium Satélite | Patrocinador Premium |
|---|---|
| *R$ 75.000* | *R$ 50.000* |

| Patrocinador | Apoio |
|---|---|
| *R$ 30.000* | *R$ 15.000* |

## EARLY BIRD/ PACOTES

Desconto de 10% em qualquer cota para contratos fechados com até 4 meses de antecedência do evento;

Desconto de 5% em qualquer cota para contratos fechados com até 2 meses de antecedência do evento;

Pacotes para 5 ou mais eventos adquiridos em um mesmo momento, desconto adicional de 5% em qualquer cota.

# INSTITUCIONAL

# Suppliers´ Day

**Data:** 27 de Março

**Local:** Hospital Israelita Albert Einstein - Av. Albert Einstein, 627 - São Paulo - SP - Auditório Moise Safra

**Público-Alvo:** Presidentes, VPs e CEOs

**Expectativa de Público:** 500

**Comissão Organizadora:**

Gustavo Guacelli Taboas

Fabio Cassimiro Vieira

Rafael Silva Líbano

Robson Danubio S. Cesar

**Briefing do Evento:** Este será um encontro para valorizar a parceria da Sociedade com os fornecedores estratégicos. Serão apresentados os planos da instituição, visão de futuro, expectativas dos fornecedores, iniciativas estratégicas, projetos Triple Aim, ações mais próximas com a rede pública, expansão Einstein, eficiência operacional, dentre outros. Será um momento para divisão de planos e ações futuras em parceria.O tema central neste ano será Ética e Compliance na Saúde – Sou Einstein, sou Ético.

**Principais Temas Abordados:**

• **Módulo 1:** Panorama, tendências e compliance no mercado de saúde

**Tema:** Triple Aim

**Tema:** A importância da eficiência operacional na saúde

**Tema:** Compliance em organizações de saúde privadas de alta complexidade

• **Módulo 2:** Organizações de saúde privadas de alta complexidade e o futuro

**Tema:** Visão futura do HIAE

**Tema:** Inovações tecnológicas no mercado de saúde

EVENTOS EINSTEIN

## ABRANGÊNCIA DE MÍDIA EM EVENTOS ANTERIORES

Lançamento, primeira edição. Dados gerais dos eventos

**GOOGLE**

**50.000**

pessoas impactadas pelo Google

**FACEBOOK**

**60.000**

pessoas impactadas pelo Facebook

**E-MAIL MARKETING**

**40.000**

enviado para base qualificada de profissionais

## INVESTIMENTO

| Patrocinador Premium Satélite | Patrocinador Premium |
|---|---|
| *R$ 94.000* | *R$ 62.000* |

| Patrocinador | Apoio |
|---|---|
| *R$ 37.000* | *R$ 19.000* |

## EARLY BIRD/ PACOTES

Desconto de 10% em qualquer cota para contratos fechados com até 4 meses de antecedência do evento;

Desconto de 5% em qualquer cota para contratos fechados com até 2 meses de antecedência do evento;

Pacotes para 5 ou mais eventos adquiridos em um mesmo momento, desconto adicional de 5% em qualquer cota.

# II Simpósio Latino Americano da Experiência do Paciente "Patient Experience Conference for Latin America"

**Data:** 13 a 16 de outubro

**Local:** Hospital Israelita Albert Einstein - Av. Albert Einstein, 627 - São Paulo - SP - Auditório Moise Safra.

**Público-Alvo:** Lideranças e gestores de instituições de saúde, profissionais de saúde ligados à qualidade e segurança do paciente, operadoras de saúde, órgãos governamentais e profissionais da área de customer experience.

**Expectativa de Público:** 500

**Comissão Organizadora:**
Ana Merzel Kernkraut
Claudia Regina Laselva
Claudia Garcia
Antonio Capone Neto
Juliana Ferreira Coleridge
Luciana Raineri Munaro
Miguel Cendoroglo Neto
Miriam do Carmo Branco da Cunha
Tatiane Ramos Canero
Sandra Sernaglia
Sidney Klajner

**Briefing do Evento:** O II Simpósio Latino Americano em Experiência do Paciente, em parceria com o Beryl institute e American Economy, abordará temas atuais relacionados às mudanças das expectativas e relações dos pacientes com as Instituições de Saúde, bem como as melhores estratégias para alcançar a excelência na Experiência dos Pacientes e dos Colaboradores. Além disso, irá discutir Conceito e Métricas de Experiência do Paciente, Estratégias para o Engajamento dos Colaboradores e Médicos, desenvolvimento de lideranças,

equipe e o seu impacto direto na Experiência e Fidelidade dos Pacientes, dentre outros temas, com o objetivo de compartilhar boas práticas e desenvolver projetos em parceria, a fim de contribuir com a melhoria do Sistema de Saúde.

**Principais Temas Abordados:**

- Liderança executiva;
- Liderança do médico e enfermeira;
- Experiência do paciente-satisfação;
- Excelência do Serviço;
- Defesa do paciente e família;
- Marketing e Divulgação;
- Operações de Segurança e Qualidade;
- Desenvolvimento de Recursos humanos;
- Educação Clínica e Desenvolvimento da equipe;
- Conselho de Pacientes e Familiares.

EVENTOS EINSTEIN

## ABRANGÊNCIA DE MÍDIA EM EVENTOS ANTERIORES

| GOOGLE | FACEBOOK | E-MAIL MARKETING |
|---|---|---|
| **10.000** | **8.000** | **50.000** |
| pessoas impactadas pelo Google | pessoas impactadas pelo Facebook | enviado para base qualificada de profissionais |

## INVESTIMENTO

| Patrocinador Premium Satélite | Patrocinador Premium |
|---|---|
| *R$ 35.000* | *R$ 25.000* |

| Patrocinador | Apoio |
|---|---|
| *R$ 15.000* | *R$ 8.000* |

## EARLY BIRD/ PACOTES

Desconto de 10% em qualquer cota para contratos fechados com até 4 meses de antecedência do evento;

Desconto de 5% em qualquer cota para contratos fechados com até 2 meses de antecedência do evento;

Pacotes para 5 ou mais eventos adquiridos em um mesmo momento, desconto adicional de 5% em qualquer cota.

# III Simpósio Internacional de Gestão de Projetos, Processos e Inovação na área da Saúde

**Data:** 29 a 31 de maio

**Local:** Hospital Israelita Albert Einstein - Av. Albert Einstein, 627 - São Paulo - SP - Auditório Moise Safra

**Público-Alvo:** Profissionais da área de gerenciamento de projetos, melhoria de processos, qualidade, inovação, gestão do conhecimento, excelência operacional, gestão por processos, operações, gestores de instituições de saúde, prestadores de serviços na área da saúde e demais profissionais interessados nos temas propostos.

**Expectativa de Público:** 500

**Comissão Organizadora:**
Denise Rahal Lobato
Ederson Haroldo Pereira de Almeida
Eduardo de Lima Nascimento
Henrique Sutton de Sousa Neves
Jose Claudio Cyrineu Terra
Juliana Pan
Renata Rafaella Santos Tadeucci
Raphael Augusto Motta

**Briefing do Evento:** A terceira edição do evento reúne os temas de Gestão de Projetos, Processos e Inovação no contexto da saúde, visando compartilhar as melhores práticas em Gerenciamento de Projetos, Lean Six Sigma e Inovação para excelência operacional de instituições de saúde, por meio de apresentação de cases internos e de mercado, workshops sobre Lean Six Sigma in Healthcare, Gerenciamento de Projetos e Design Thinking.

Num entorno competitivo, exigente e com recursos cada vez mais limitados, os programas de gestão de projetos, melhoria dos processos e gestão da inovação passam a serem aceleradores de um sistema integrado de saúde.

**Principais Temas Abordados:**

- Eficiência operacional para a sustentabilidade das instituições de saúde;
- Gestão de projetos em instituições de saúde. Inovação na saúde;
- O líder como facilitador no processo de gestão de mudança de projetos;
- Superando limites para acelerar a inovação;
- Impacto da cultura organizacional para o Gerenciamento de Projetos.

EVENTOS EINSTEIN

## ABRANGÊNCIA DE MÍDIA EM EVENTOS ANTERIORES

| GOOGLE | FACEBOOK | E-MAIL MARKETING |
|---|---|---|
| **64.000** | **9.000** | **23.000** |
| pessoas impactadas pelo Google | pessoas impactadas pelo Facebook | enviado para base qualificada de profissionais |

# INVESTIMENTO

| Patrocinador Premium Satélite | Patrocinador Premium |
|---|---|
| *R$ 35.000* | *R$ 25.000* |

| Patrocinador | Apoio |
|---|---|
| *R$ 15.000* | *R$ 8.000* |

## EARLY BIRD/ PACOTES

Desconto de 10% em qualquer cota para contratos fechados com até 4 meses de antecedência do evento;

Desconto de 5% em qualquer cota para contratos fechados com até 2 meses de antecedência do evento;

Pacotes para 5 ou mais eventos adquiridos em um mesmo momento, desconto adicional de 5% em qualquer cota.

# II Simpósio Internacional de Bem-Estar: da ciência à vida prática, Fronteiras do Envelhecimento: desafios para ciência e equipes de saúde, VIII Simpósio de Reabilitação Geriátrica, VI Simpósio Internacional de Cérebro e Envelhecimento

**Data:** 14 e 15 de junho

**Local:** Hospital Israelita Albert Einstein - Av. Albert Einstein, 627 - São Paulo - SP - Auditório Moise Safra

**Público-Alvo:** Profissionais de saúde e de recursos humanos, clientes Einstein e público em geral, pesquisadores, estudantes de pós-graduação e graduação.

**Expectativa de Público:** 500

**Comissão Organizadora:**

Daniela Harsanyi , Denise Tiemi Noguchi, Elisa Harumi Kozasa, Eliseth Ribeiro Leão, Fabio Gazelato de Mello Franco, Flavia Nascimento de Camargo, João Radvany, Liana Guerra Sanches, Marcio Marega, Raquel Conceição, Shirley S. Lacerda.

**Comissão Científica:**

Edson Amaro Jr, Elisa Harumi Kozasa, Eliseth Ribeiro Leão, Fabio Gazelato de Mello Franco, Helena Hachul, Marcelo Katz , Marcio Marega, Milene Silva Ferreira , Shirley S. Lacerda.

**Briefing do Evento:** Como ter uma vida mais equilibrada e saudável? Diferentes filósofos da antiguidade tentaram responder a essa pergunta que toma uma dimensão no mínimo curiosa, quando percebemos que, apesar dos avanços da ciência, tecnologia e relativo conforto conquistado, as pessoas continuam se indagando sobre essa questão. Mesmo com a conexão obtida por meio das mídias sociais, muitos se sentem isolados e sofrem com a solidão; o conforto conquistado associa-se ao sedentarismo

e a uma nutrição inadequada. Como lidar com esse paradoxo? Renomados pesquisadores e filósofos irão abordar este tema central, trazendo os resultados obtidos pelos métodos de investigação científica ou por meio de suas experiências pessoais. Este simpósio foi cuidadosamente elaborado para profissionais de saúde, RH, estudantes de pós-graduação e graduação, e também para você que quer promover sua saúde física e mental com qualidade, como é o caso do cliente Einstein.

**Principais Temas Abordados:**

- Ética e bem-estar;
- Equilíbrio e saúde no envelhecimento;
- Nutrição, atividade física e meditação para o bem-estar;
- Integrando bem-estar na vida prática.

EVENTOS EINSTEIN

## ABRANGÊNCIA DE MÍDIA EM EVENTOS ANTERIORES

| GOOGLE | FACEBOOK | E-MAIL MARKETING |
|---|---|---|
| **6.000** | **51.000** | **84.000** |
| pessoas impactadas pelo Google | pessoas impactadas pelo Facebook | enviado para base qualificada de profissionais |

# INVESTIMENTO

| Patrocinador Premium Satélite | Patrocinador Premium |
|---|---|
| *R$ 35.000* | *R$ 25.000* |

| Patrocinador | Apoio |
|---|---|
| *R$ 15.000* | *R$ 8.000* |

## EARLY BIRD/ PACOTES

Desconto de 10% em qualquer cota para contratos fechados com até 4 meses de antecedência do evento;

Desconto de 5% em qualquer cota para contratos fechados com até 2 meses de antecedência do evento;

Pacotes para 5 ou mais eventos adquiridos em um mesmo momento, desconto adicional de 5% em qualquer cota.

# V SINAEH - Simpósio Internacional Albert Einstein de Hotelaria

**Data:** 18 a 20 de agosto

**Local:** Hospital Israelita Albert Einstein - Av. Albert Einstein, 627 - São Paulo - SP - Auditório Moise Safra

**Público-Alvo:** Gestores, profissionais da área da saúde, Hotelaria e Facilities.

**Expectativa de Público:** 500

**Comissão Organizadora:**

Ana Paula de Araujo Santos, Carmen Maria de Oliveira Gomes, Claudia Regina Laselva, Lincoln Aragoni Gomes, Mariana Ferreira Julio Fernandes Cavalcante, Marcelo Boeger, Nadia da Silva Oliveira, Pedro Orlando Galletta, Tatiane Ramos Canero, Thais Fernanda Leite Zoghbi, Luiz Fernando Moreira, Paulo Herique Spatara Frederico, Fernando Valadão Buniotti, Edgar Freitas, Raquel Caravelli.

**Briefing do Evento:** Os serviços de Hotelaria nos hospitais, somado a um modelo estruturado de Gestão de Facilities, traz agilidade nos processos, unifica as equipes e identifica oportunidades de eficiência operacional para otimizar recursos. O SINAEH apresenta as principais inovações na área de Facilities, incorporando os serviços de hotelaria com o objetivo de maior sinergia entre as áreas, cases e discussões sobre o impacto destas na experiência do paciente, discutindo ações e oportunidades do cenário atual. O evento conta com a participação de palestrantes de acreditações e certificações internacionais para compor o conteúdo científico.

**Principais Temas Abordados:**

**Módulo Tecnologia e Inovação**
- Tendência de mercado;
- Mundo digital;
- Internet das Coisas;
- Carros com automação;
- Mobilidade.

**A experiência do paciente**
- Ambientes;
- Leito inteligente;
- Planetree;
- Segurança;
- Paixão em Servir;
- Atenção aos Detalhes.

**Gestão e Eficiência Operacional**
- Gestão de Terceiros;
- Gestão de Risco;
- Lean Six Sigma – Melhoria Contínua;
- Fluxo do Paciente;
- Sustentabilidade;
- Segurança do Colaborador.

EVENTOS EINSTEIN

## ABRANGÊNCIA DE MÍDIA EM EVENTOS ANTERIORES

**GOOGLE**

**22.000**

pessoas impactadas pelo Google

**FACEBOOK**

**1.500**

pessoas impactadas pelo Facebook

**E-MAIL MARKETING**

**15.000**

enviado para base qualificada de profissionais

# INVESTIMENTO

| Patrocinador Premium Satélite | Patrocinador Premium |
|---|---|
| *R$ 75.000* | *R$ 50.000* |

| Patrocinador | Apoio |
|---|---|
| *R$ 30.000* | *R$ 15.000* |

## EARLY BIRD/ PACOTES

Desconto de 10% em qualquer cota para contratos fechados com até 4 meses de antecedência do evento;

Desconto de 5% em qualquer cota para contratos fechados com até 2 meses de antecedência do evento;

Pacotes para 5 ou mais eventos adquiridos em um mesmo momento, desconto adicional de 5% em qualquer cota.

# IV Fórum Latino Americano de Qualidade e Segurança na Saúde
# V Fórum de Líderes do Setor de Saúde
# III Simpósio Internacional de Experiência do Paciente
# II Fórum Internacional de Pesquisa e Inovação em Enfermagem
# III Simpósio Internacional sobre Fluxo do Paciente

**Data:** 13 a 16 de outubro

**Local:** WTC São Paulo - Events Center

**Público-Alvo:** Profissionais interessados na melhoria da qualidade, segurança e sustentabilidade da saúde, bem como na experiência do paciente: lideranças, profissionais de qualidade, profissionais de segurança, profissionais de enfermagem, médicos, residentes, estudantes da área da saúde, administradores, pesquisadores, funcionários da linha de frente no atendimento ao paciente.

**Expectativa de Público:** 2000

**Briefing do Evento:** Evento latino-americano organizado pela Sociedade Beneficente Israelita Brasileira Albert Einstein, em parceria com o Institute for Healthcare Improvement (IHI), com objetivo de melhorar a qualidade da saúde de forma sustentável. O evento conta com participantes de diversas nacionalidades e categorias profissionais, porém, majoritariamente com perfil de liderança do serviço de saúde de suas respectivas instituições. Um dos destaques deste Fórum é a realização do CEO Day, atividade paralela à programação principal que reúne um seleto grupo de lideranças e autoridades latino-americanas da área da saúde para propor ações conjuntas entre os países. Durante este encontro, os convidados se organizam em pequenos grupos de trabalho para discutir os principais desafios encontrados em seus países e instituições, compartilhar soluções, elaborar propostas

de ação e estabelecer compromissos formando, desta forma, uma aliança para aprimorar o setor da saúde na América Latina.

**Principais Temas Abordados:**

- Atenção Primária;
- Ciência da Melhoria;
- Experiência do Paciente;
- Fluxo do Paciente;
- Liderança;
- Saúde Populacional;
- Saúde Materna;
- Segurança do Paciente;
- Valor na Saúde;
- CEO Day.

EVENTOS EINSTEIN

## ABRANGÊNCIA DE MÍDIA EM EVENTOS ANTERIORES

| GOOGLE | FACEBOOK | E-MAIL MARKETING |
|---|---|---|
| **25.000** | **35.000** | **100.000** |
| pessoas impactadas pelo Google | pessoas impactadas pelo Facebook | enviado para base qualificada de profissionais |

# INVESTIMENTO

| Patrocinador Premium Satélite | Patrocinador Premium |
|---|---|
| *R$ 250.000* | *R$ 170.000* |

| Patrocinador | Apoio |
|---|---|
| *R$ 100.000* | *R$ 50.000* |

## EARLY BIRD/ PACOTES

Desconto de 10% em qualquer cota para contratos fechados com até 4 meses de antecedência do evento;

Desconto de 5% em qualquer cota para contratos fechados com até 2 meses de antecedência do evento;

Pacotes para 5 ou mais eventos adquiridos em um mesmo momento, desconto adicional de 5% em qualquer cota.

# MATERNO - INFANTIL

# VII Simpósio Internacional de Especialidades Pediátricas e VI Simpósio de Imunizações em Pediatria

**Data:** 06 a 08 de junho

**Local:** Hospital Israelita Albert Einstein - Av. Albert Einstein, 627 - São Paulo - SP - Auditórios Moise Safra, Kleinberger e Cesas.

**Público-Alvo:** Médico Pediatra, equipe multiprofissional, residentes, pós-graduandos e graduandos.

**Expectativa de Público:** 500

**Comissão Organizadora:**
Equipe do Hospital Israelita Albert Einstein.

**Briefing do Evento:** Teremos discussões de casos clínicos e workshops pré-simpósio com metodologia ativa, incluindo o Centro de Simulação Realística. O foco do evento será a atualização de conhecimentos na prática pediátrica.

**Principais Temas Abordados:**

- Neonatologia;
- Nefrologia;
- Psiquiatria;
- Genética.

EVENTOS EINSTEIN

## ABRANGÊNCIA DE MÍDIA EM EVENTOS ANTERIORES

| GOOGLE | FACEBOOK | E-MAIL MARKETING |
|---|---|---|
| **25.000** | **55.000** | **20.000** |
| pessoas impactadas pelo Google | pessoas impactadas pelo Facebook | enviado para base qualificada de profissionais |

# INVESTIMENTO

| Patrocinador Premium Satélite | Patrocinador Premium |
|---|---|
| *R$ 94.000* | *R$ 62.000* |

| Patrocinador | Apoio |
|---|---|
| *R$ 37.000* | *R$ 19.000* |

## EARLY BIRD/ PACOTES

Desconto de 10% em qualquer cota para contratos fechados com até 4 meses de antecedência do evento;

Desconto de 5% em qualquer cota para contratos fechados com até 2 meses de antecedência do evento;

Pacotes para 5 ou mais eventos adquiridos em um mesmo momento, desconto adicional de 5% em qualquer cota.

# MULTIPROFISSIONAL

# III Simpósio Internacional de Terapia Nutricional, III Encontro de Nutrição em Pacientes Graves, IV Encontro Científico de Nutrição, II Simpósio de Nutrição em Oncologia

**Data:** 03 a 06 de abril

**Local:** Hospital Israelita Albert Einstein - Av. Albert Einstein, 627 - São Paulo - SP - Auditório Moise Safra

**Público-Alvo:** Nutricionistas, médicos, enfermeiros e equipe multiprofissional.

**Expectativa de Público:** 500

**Comissão Organizadora:**

Ana Lucia Potenza, Ana Paula Barrére, Andréa Pereira, Diogo Toledo, Evandro Figueiredo, Fernanda Antunes Ribeiro, Glaucia Fernanda dos Santos, Luci Uzelin, Maria Lucia Facundo, Mayumi Shima, Priscila Barsanti de Paula, Rosana Cardoso, Roselaine Oliveira, Sandra Jardim, Silvia Piovacari, Tatiana Scacchetti, Vanessa Ramis Figueira.

**Briefing do Evento:** Esta será a terceira edição do Simpósio de Terapia Nutricional, com assuntos relevantes e tendências para a prática clínica em Nutrição Clínica e Terapia Nutricional. Inúmeras evidências científicas demonstram cada vez mais a importância da nutrição na preservação da saúde, no controle das doenças crônicas não transmissíveis e, ainda, como parte do tratamento de diversas enfermidades. Para discutir os grandes temas que serão abordados no simpósio, reuniremos profissionais especialistas e renomados da área.

**Principais Temas Abordados:**

- Resultados após um ano de implementação da campanha Braspen, “Diga Não à Desnutrição”;
- Abordagem multiprofisisonal na terapia nutricional no câncer de mama, próstata, cabeça e pescoço, trato disgestório e oncogeriatria;
- Estratégias multimodais no perioperatório. Atualidades baseadas em evidências: guidelines, lesão por pressão e custo efetividade da terapia nutricional;
- Desafios nutricionais em pediatria e neonatologia. Avanços em nutrição parenteral. Massa muscular no doente crítico: dificuldades e condutas;
- Estratégias alternativas no doente crítico;
- Experiência prática de um time: safety huddles e visita multiprofissional;
- Comunicação em saúde e ética em mídias digitais;
- Sustentabilidade nutricional.

EVENTOS EINSTEIN

## ABRANGÊNCIA DE MÍDIA EM EVENTOS ANTERIORES

| GOOGLE | FACEBOOK | E-MAIL MARKETING |
|---|---|---|
| **27.000** | **43.000** | **56.000** |
| pessoas impactadas pelo Google | pessoas impactadas pelo Facebook | enviado para base qualificada de profissionais |

## INVESTIMENTO

| Patrocinador Premium Satélite | Patrocinador Premium |
|---|---|
| *R$ 75.000* | *R$ 50.000* |

| Patrocinador | Apoio |
|---|---|
| *R$ 30.000* | *R$ 15.000* |

## EARLY BIRD/ PACOTES

Desconto de 10% em qualquer cota para contratos fechados com até 4 meses de antecedência do evento;

Desconto de 5% em qualquer cota para contratos fechados com até 2 meses de antecedência do evento;

Pacotes para 5 ou mais eventos adquiridos em um mesmo momento, desconto adicional de 5% em qualquer cota.

# V SIAV - Simpósio Internacional de Acessos Vasculares e Terapia Infusional e WOCOVA 2019

**Data:** 15 a 19 de julho

**Local:** Hospital Israelita Albert Einstein - Av. Albert Einstein, 627 - São Paulo - SP - Auditório Moise Safra.

**Público-Alvo:** Enfermeiros, médicos e equipe multidisciplinar.

**Expectativa de Público:** 500

**Comissão Organizadora e Científica:**
Claudia Candido da Luz
Jorge Luis Saraiva dos Santos
Karina Hajar
Suziane Almeida Lima
Sabrina Rosa de Lima Matos
Anelise Jabali Barreto
Alzira Machado Teixeira

**Briefing do Evento:** Trata-se do maior evento relacionado ao Tema Terapia Infusional e Acessos Vasculares da América Latina. Discutiremos, nesse evento, assuntos relevantes ao dia a dia dos enfermeiros que atuam nesta área, dando subsídios para o crescimento profissional individual. O objetivo principal é a junção teórico-prática e o apoio de toda a tecnologia que envolve os nossos processos e a experiência dos paciente pré e intra-hospitalares.

**Principais Temas Abordados:**

- Educação;
- Prevenção, Infecção da corrente sanguínea e trombose;
- Manutenção;
- Qualidade;
- Segurança;
- Complicações;
- Sustentabilidade;
- Inovação;
- Time de Terapia Infusional.

EVENTOS EINSTEIN

## ABRANGÊNCIA DE MÍDIA EM EVENTOS ANTERIORES

| GOOGLE | FACEBOOK | E-MAIL MARKETING |
|---|---|---|
| **5.000** | **2.000** | **40.000** |
| pessoas impactadas pelo Google | pessoas impactadas pelo Facebook | enviado para base qualificada de profissionais |

# INVESTIMENTO

| Patrocinador Premium Satélite | Patrocinador Premium |
|---|---|
| *R$ 94.000* | *R$ 62.000* |

| Patrocinador | Apoio |
|---|---|
| *R$ 37.000* | *R$ 19.000* |

## EARLY BIRD/ PACOTES

Desconto de 10% em qualquer cota para contratos fechados com até 4 meses de antecedência do evento;

Desconto de 5% em qualquer cota para contratos fechados com até 2 meses de antecedência do evento;

Pacotes para 5 ou mais eventos adquiridos em um mesmo momento, desconto adicional de 5% em qualquer cota.

# NEUROLOGIA

# X Congresso Internacional de Atualização em Neurociências

**Data:** 23 a 25 de outubro

**Local:** Hospital Israelita Albert Einstein - Av. Albert Einstein, 627 - São Paulo - SP - Auditório Kleinberger

**Público-Alvo:** Médico neurologista, cirurgião neurológico, psiquiatra, pediatra, enfermeiro, farmacêutico, fisioterapeuta, fonoaudiólogo, pesquisador, psicólogo, terapeuta ocupacional, residente, estudante de graduação e pós-graduação.

**Expectativa de Público:** 180

**Comissão Organizadora e Científica:**
Alfredo Maluf Neto
André Carvalho Felício
Andreia Maria Heins Vaccari
Anna Maria Ringheim Cadete
Edson Amaro Junior
Gisele Sampaio Silva
Ivan Hideyo Okamoto
José Luiz Pedroso
Liana Guerra Sanches
Luiz Vicente Rizzo
Miguel Cendoroglo
Renata Carolina Acri Nunes Miranda
Rodrigo Barbosa Thomas
Rodrigo Meirelles Massaud

**Briefing do Evento:** Congresso que tem por objetivo discutir temas relevantes em Neurologia e Neurociência aplicados à prática clínica e à pesquisa básica.

**Principais Temas Abordados:**

**Cursos Pré-Simpósio**

- Terapia Intensiva Neurológica para Médicos e Enfermeiros (TIN/ TINEN);
- Toxina Hands On – Enxaqueca crônica e Blefaroespasmo;
- Ressonância magnética como ferramenta da Neurociência.

**Grandes Temas**

- Distúrbios do movimento;
- Neurodesenvolvimento;
- A Ciência da Educação;
- Neurociência e Tecnologia;
- Esclerose múltipla;
- Doença Cerebrovascular e Neurointensivismo;
- Hot Topics;
- Memória;
- Neuroimunologia e Neuroinfecção.

EVENTOS EINSTEIN

## ABRANGÊNCIA DE MÍDIA EM EVENTOS ANTERIORES

| GOOGLE | FACEBOOK | E-MAIL MARKETING |
|---|---|---|
| **20.000** | **2.000** | **9.000** |
| pessoas impactadas pelo Google | pessoas impactadas pelo Facebook | enviado para base qualificada de profissionais |

# INVESTIMENTO

| Patrocinador Premium Satélite | Patrocinador Premium |
|---|---|
| *R$ 50.000* | *R$ 25.000* |

| Patrocinador | Apoio |
|---|---|
| *R$ 15.000* | *R$ 8.000* |

## EARLY BIRD/ PACOTES

Desconto de 10% em qualquer cota para contratos fechados com até 4 meses de antecedência do evento;

Desconto de 5% em qualquer cota para contratos fechados com até 2 meses de antecedência do evento;

Pacotes para 5 ou mais eventos adquiridos em um mesmo momento, desconto adicional de 5% em qualquer cota.

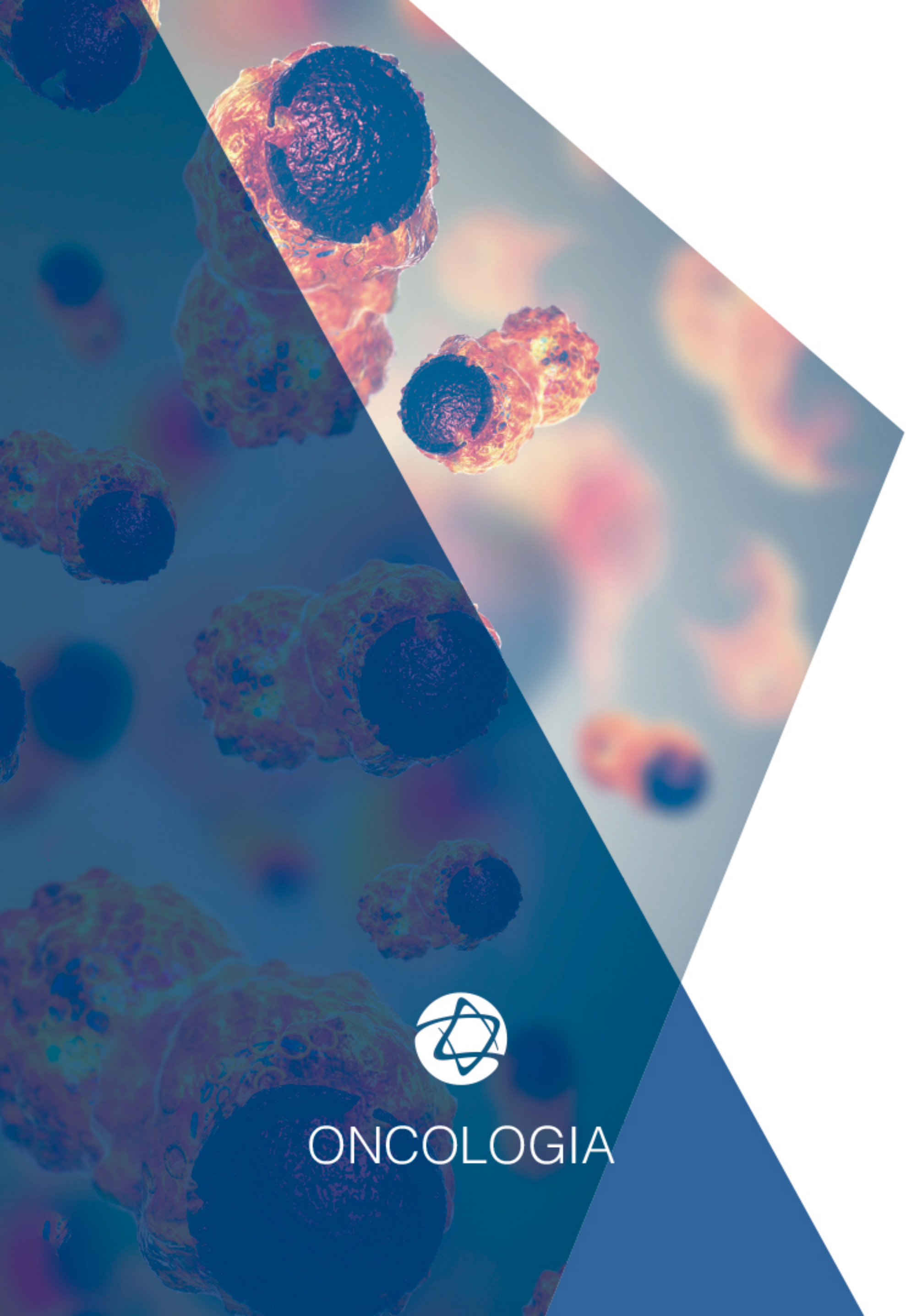

# ONCOLOGIA

# Board Review: XIII Curso de Revisão em Hematologia e Hemoterapia, IV Simpósio Multidisciplinar em Hematologia, Hemoterapia e Transplante de Medula Óssea, III Simpósio de Atualizações em Oncologia Pediátrica, I Simpósio Multidisciplinar em Oncologia Pediátrica

**Data:** 25 a 27 de Junho

**Local:** Hospital Israelita Albert Einstein - Av. Albert Einstein, 627 - São Paulo - SP - Auditório Moise Safra.

**Público-Alvo:** Médicos oncologistas, hematologistas, hemoterapeutas, onco-hematologistas, cirurgiões oncológicos, nutrólogos, paliativistas, terapeutas ocupacionais, geriatras, dentistas, radio-oncologistas, enfermeiros, nutricionistas, psicólogos, psicopedagogos, farmacêuticos, fisioterapeutas, alunos de graduação, médicos residentes.

**Expectativa de Público:** 500

**Comissão Organizadora:**
Dra. Ana Fernanda Yamazaki Centrone
Dra. Angela Mandelli Venancio
Dra. Carolina Sgarioni Camargo Vince
Dra. Alessandra Milani Prandini de Azambuja
Dra. Andrea Pereira
Dra. Andrea Tiemi Kondo
Dra. Andreza Alice Feitosa Ribeiro
Dra. Araci Massami Sakashita
Dra. Cristina Vogel
Dra. Daniella Cristina de Oliveira
Dra. Denise Tiemi Noguchi
Dra. Ellen Brandalezi
Dra. Elvira Deolinda R. P. Velloso
Dr. Fábio Pires de Souza Santos
Dra. Fernanda de Paula Eduardo
Dr. Gabriele Zamperlini Netto
Dr. Guilherme Fleury Perini
Dr. João Carlos de Campos Guerra
Dr. José Mauro Kutner
Dra. Juliana Folloni Fernandes
Dra. Juliana Moura Nabarrete
Dra. Leticia Mello Bezinelli
Dra. Lidiane Soares Sodre da Costa
Dr. Luiz Fernando Alves Lima Mantovani
Dra. Maiara Mattosinho Soares Zukauskas
Dra. Marcia Tanaka
Dra. Mariana Perez Esteves Silva
Dra. Marister do Nascimento Cocco
Dra. Marita Iglesias Aquino
Dra. Melina Brumatti
Dra. Nathalia da Silva Halley Neves
Dr. Nelson Hamerschlak
Dra. Nydia Strachman Bacal
Dra. Polianna Mara Rodrigues de Souza
Dra. Priscilla Lubraico Pereira

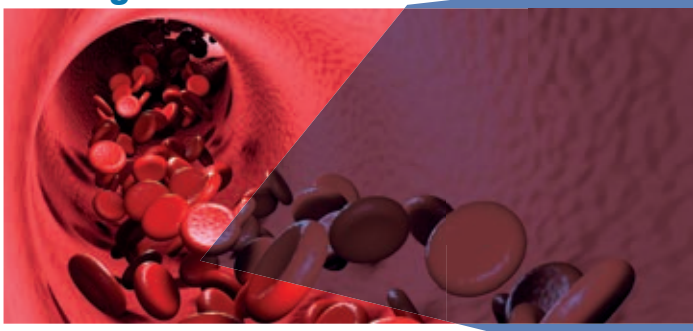

**Briefing do Evento: Board Review: XIII Curso de Revisão em Hematologia e Hemoterapia:** cria a oportunidade de atualização para os profissionais da saúde de todo o Brasil a respeito do estado da arte das várias doenças hematológicas malignas e não malignas. O profissional terá em um curso de imersão de três dias, uma visão geral para poder orientar a sua prática no dia a dia. **V Simpósio Multidisciplinar em Hematologia, Hemoterapia e Transplante de Medula Óssea:** contará com aulas embasadas cientificamente nas disciplinas de enfermagem, nutrição, odontologia, psicologia, fisioterapia, cuidados paliativos, oncogeriatria e medicina interativa. Destaque para as discussões sobre as abordagens mais recentes na área de hematologia e transplante de medula óssea. **IV Simpósio de Atualizações em Oncologia Pediátrica:** terá como tema central as leucemias da infância, com destaque para o desafio das leucemias recidivadas. As equipes médicas e interdisciplinares serão expostas a discussões atuais sobre o arsenal laboratorial utilizado na caracterização das leucemias recidivadas, assim como a perspectiva dos antigos e novos recursos terapêuticos.

**II Simpósio Multidisciplinar em Oncologia Pediátrica:** a oncologia pediátrica é uma área que tem interface com diversas especialidades que atuam no cuidado com a criança e adolescente. Exige um alto grau de conhecimento para promover a atenção integral ao paciente e família durante o tratamento. Nesse programa, será abordada a importância da atuação da equipe multidisciplinar na assistência integral ao paciente, com destaque para a complexidade do cuidado durante o tratamento da Leucemia Linfoide Aguda.

EVENTOS EINSTEIN

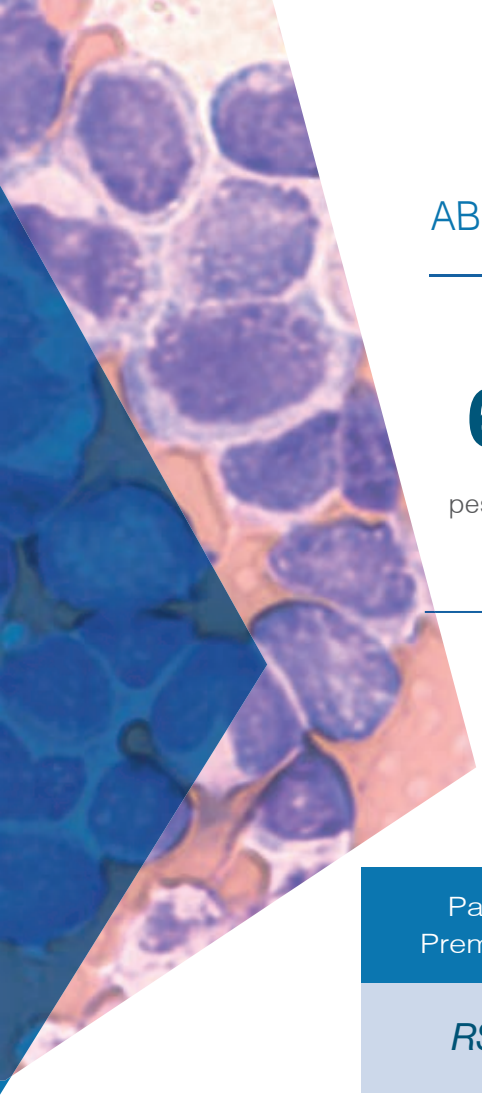

## ABRANGÊNCIA DE MÍDIA EM EVENTOS ANTERIORES

| GOOGLE | FACEBOOK | E-MAIL MARKETING |
|---|---|---|
| **6.000** | **51.000** | **84.000** |
| pessoas impactadas pelo Google | pessoas impactadas pelo Facebook | enviado para base qualificada de profissionais |

## INVESTIMENTO

| Patrocinador Premium Satélite | Patrocinador Premium |
|---|---|
| *R$ 94.000* | *R$ 62.000* |

| Patrocinador | Apoio |
|---|---|
| *R$ 37.000* | *R$ 19.000* |

## EARLY BIRD/ PACOTES

Desconto de 10% em qualquer cota para contratos fechados com até 4 meses de antecedência do evento;

Desconto de 5% em qualquer cota para contratos fechados com até 2 meses de antecedência do evento;

Pacotes para 5 ou mais eventos adquiridos em um mesmo momento, desconto adicional de 5% em qualquer cota.

# X Board Review Oncologia Clínica do Hospital Israelita Albert Einstein

**Data:** 14 a 17 de agosto

**Local:** Hospital Israelita Albert Einstein - Av. Albert Einstein, 627 - São Paulo - SP - Auditório Moise Safra

**Público-Alvo:** Oncologistas, radioterapeutas, radio-oncologistas, cirurgiões oncológicos, residentes e equipe multiprofissional.

**Expectativa de Público:** 500

**Comissão Organizadora:**

Dra. Ana Paula Garcia Cardoso
Dr. Diogo Bugano Diniz Gomes
Dr. Donato Callegaro Filho
Fabiola das Neves Afonso
Dr. Gustavo Schvartsman
Juliana Ferreira Coleridge
Marci Pietrocola
Dra. Patrícia Taranto
Paula Roberta Corazin
Dr. Rafael Aliosha Kaliks Guendelmann
Dra.Vanessa Montes Santos

**Briefing do Evento:** Curso de revisão em Oncologia clínica para médicos oncologistas clínicos e também outras especialidades médicas e multidisciplinares que tenham interesse na área. Este ano, além dos grandes temas, os maiores destaques e mudanças na prática clínica que devem ser incorporadas no dia a dia do Oncologista, também serão apresentadas novas tecnologias.

**Principais Temas Abordados:**

- Câncer de mama;
- Tumores do trato genitourinário;
- Tumores gastrointestinais;
- Oncologia ginecológica;
- Terapia celular;
- Melanoma;
- Sarcoma;
- Tumor SNC;
- Câncer de cabeça e pescoço;
- Câncer de pulmão.

EVENTOS EINSTEIN

## ABRANGÊNCIA DE MÍDIA EM EVENTOS ANTERIORES

| GOOGLE | FACEBOOK | E-MAIL MARKETING |
|---|---|---|
| **9.000** | **17.000** | **25.000** |
| pessoas impactadas pelo Google | pessoas impactadas pelo Facebook | enviado para base qualificada de profissionais |

# INVESTIMENTO

| Patrocinador Premium Satélite | Patrocinador Premium |
|---|---|
| *R$ 94.000* | *R$ 62.000* |

| Patrocinador | Apoio |
|---|---|
| *R$ 37.000* | *R$ 19.000* |

## EARLY BIRD/ PACOTES

Desconto de 10% em qualquer cota para contratos fechados com até 4 meses de antecedência do evento;

Desconto de 5% em qualquer cota para contratos fechados com até 2 meses de antecedência do evento;

Pacotes para 5 ou mais eventos adquiridos em um mesmo momento, desconto adicional de 5% em qualquer cota.

# Best in Oncology

**Data:** 08 e 09 de novembro

**Local:** Hospital Israelita Albert Einstein - Av. Albert Einstein, 627 - São Paulo - SP - Salão Chella

**Público-Alvo:** Médicos, médicos da rede Einstein de Oncologia e Hematologia, Oncologistas, Radioterapeutas, Hematologistas e Cirurgiões de outros serviços de Oncologia do Brasil e América do Sul.

**Expectativa de Público:** 500

**Comissão Organizadora:**
Fabíola das Neves Afonso
Juliana Ferreira Coleridge
Paula Roberta Corazin

**Comissão Científica**
Dr. Andrey Soares
Dr. Diogo Bugano
Dr. Fernando Maluf
Dr. Óren Smaletz
Dr. Rafael Aliosha Kaliks Guendelmann
Dr. Gustavo Schvartsman

**Briefing do Evento:** Discussão dos melhores trabalhos e pesquisas sobre o câncer apresentados nos maiores eventos de Oncologia do mundo, como: ASCO, ESMO, ASH, San Antonio, entre outros. As patologias são divididas em módulos e em cada um são apresentados os trabalhos de maneira rápida e assertiva. A mesa debatedora, composta por médicos de várias regiões do país e América Latina, discute e comenta sobre os avanços e as possibilidades de aplicação dessas inovações em sua região.

**Principais Temas Abordados:**

**Estudos destaques apresentados nos maiores eventos de Oncologia do mundo.**

- Pulmão;
- Mama;
- Urologia;
- Ginecologia;
- Gastrointestinal;
- Cabeça e Pescoço;
- Sarcomas e Melanoma.

EVENTOS EINSTEIN

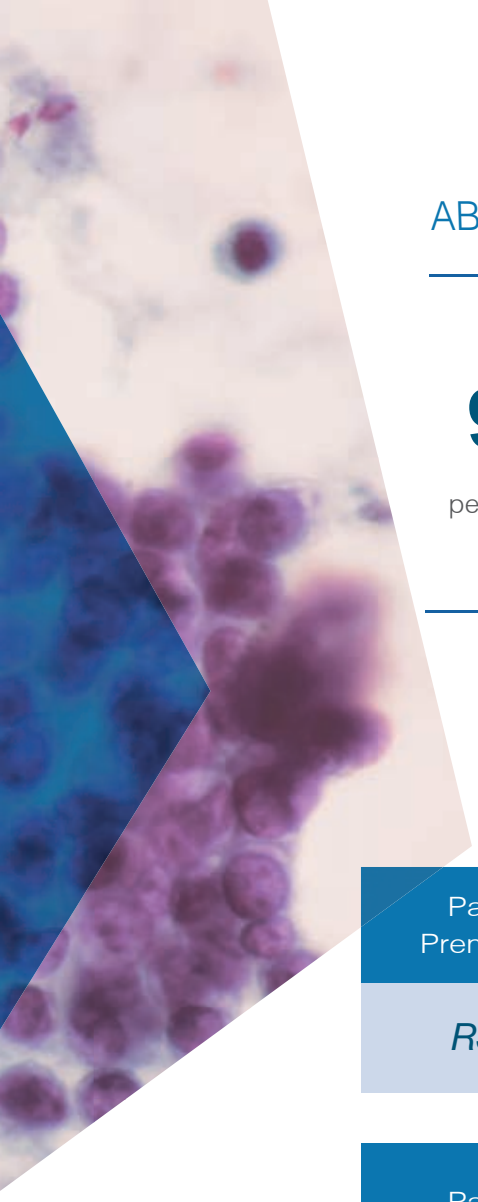

## ABRANGÊNCIA DE MÍDIA EM EVENTOS ANTERIORES

| GOOGLE | FACEBOOK | E-MAIL MARKETING |
|---|---|---|
| **9.000** | **17.000** | **25.000** |
| pessoas impactadas pelo Google | pessoas impactadas pelo Facebook | enviado para base qualificada de profissionais |

# INVESTIMENTO

| Patrocinador Premium Satélite | Patrocinador Premium |
|---|---|
| *R$ 94.000* | *R$ 62.000* |

| Patrocinador | Apoio |
|---|---|
| *R$ 37.000* | *R$ 19.000* |

## EARLY BIRD/ PACOTES

Desconto de 10% em qualquer cota para contratos fechados com até 4 meses de antecedência do evento;

Desconto de 5% em qualquer cota para contratos fechados com até 2 meses de antecedência do evento;

Pacotes para 5 ou mais eventos adquiridos em um mesmo momento, desconto adicional de 5% em qualquer cota.

# ORTOPEDIA

# I Simpósio Internacional de Endoscopia em Coluna, II Simpósio Einstein de Coluna

**Data:** 16 a 18 de maio

**Local:** Hospital Israelita Albert Einstein - Av. Albert Einstein, 627 - São Paulo - SP - Auditório Kleinberger

**Público-Alvo:** Médicos, Fisioterapeutas, Enfermeiros, Fisiatras, Geriatras, Reumatologistas, Clínicos Gerais, Ortopedistas, Neurocirurgiões e outros.

**Expectativa de Público:** 180

**Comissão Organizadora:**

Dr. Arthur Werner Poetscher, Dr. Luciano Miller Reis Rodrigues, Dr. David Del Curto, Dr. Guilherme Meyer, Dra. Alexandra Gaspar, Dra. Luciana Pereira de Magalhães Machado, Dra. Isadora Orlando de Oliveira.

**Briefing do Evento:** O II Simpósio Einstein de Coluna promoverá discussão de casos clínicos, de ambulatório e hospitalar, reproduzindo um conceito inovador, empregado no Einstein, que é a abordagem multidisciplinar e multiprofissional, onde todas as fases do tratamento assumem grande importância. Com a presença de convidados estrangeiros em workshops e na mesa de especialistas, haverá ênfase na discussão de casos reais, com interação da plateia, em temas que compreenderão fisiopatologia, quadro clínico, aspectos radiológicos, tratamento conservador, guiado por imagem e cirúrgico, cuidados de enfermagem e aspectos específicos de fisioterapia e reabilitação. O I Simpósio de Endoscopia abordará a discussão de casos de hérnia de disco, estenose foraminal, estenose central cervical e lombar com a abordagem endoscópica. Também haverá cirurgias ao vivo, com interação do público.

**Principais Temas Abordados:**

- Hérnia de disco lombar;
- Hérnia de disco cervical;
- Estenose de canal cervical;
- Estenose de canal lombar;
- Lombalgia e cervicalgia.

EVENTOS EINSTEIN

## ABRANGÊNCIA DE MÍDIA EM EVENTOS ANTERIORES

| GOOGLE | FACEBOOK | E-MAIL MARKETING |
|---|---|---|
| **30.000** | **43.000** | **64.000** |
| pessoas impactadas pelo Google | pessoas impactadas pelo Facebook | enviado para base qualificada de profissionais |

# INVESTIMENTO

| Patrocinador Premium Satélite | Patrocinador Premium |
|---|---|
| *R$ 58.000* | *R$ 29.000* |

| Patrocinador | Apoio |
|---|---|
| *R$ 17.000* | *R$ 9.000* |

## EARLY BIRD/ PACOTES

Desconto de 10% em qualquer cota para contratos fechados com até 4 meses de antecedência do evento;

Desconto de 5% em qualquer cota para contratos fechados com até 2 meses de antecedência do evento;

Pacotes para 5 ou mais eventos adquiridos em um mesmo momento, desconto adicional de 5% em qualquer cota.

# OTORRINO

# XII Simpósio Internacional sobre Ronco e Apneia do Sono

**Data:** 19 e 20 de julho

**Local:** Hospital Israelita Albert Einstein - Av. Albert Einstein, 627 - São Paulo - SP - Auditório Kleinberger.

**Público-Alvo:** Pediatras, Otorrinolaringologistas, Pneumologistas, Neurologistas e Clínicos Gerais.

**Expectativa de Público:** 180

**Comissão Organizadora:**
Dr. Denilson Storck Fomin
Dra. Luci Black Tabacow Hidal
Dr. Luis Carlos Gregório
Dr. Sérgio Luis de Miranda

**Briefing do Evento:** Problemas como ronco e apneia obstrutiva do sono serão temas de debate deste evento. O simpósio contará com palestrante internacional da área para discutir as novas tecnologias utilizadas no tratamento de pacientes portadores de distúrbios do sono. O evento é destinado a médicos com especialidades em pneumologia, otorrinolaringologia, cirurgia de cabeça e pescoço. Teremos o curso complementar prático para aprimoramento das técnicas cirúrgicas.

## Principais Temas Abordados:

**Medicina do Sono**
- Polissonografia;
- Aparelhos intra-orais;
- CPAP / Bi-PAP.

**Tratamento Cirúrgico do Ronco e Apneia Obstrutiva do Sono**
- Cirurgias Nasais;
- Cirurgias de Uvulopalatofaringoplastias;
- Cirurgias de Hipofaringe.

**Atualidades e o futuro do tratamento da Apneia Obstrutiva do Sono**
- Cirurgia Robótica;
- Implantes.

EVENTOS EINSTEIN

## ABRANGÊNCIA DE MÍDIA EM EVENTOS ANTERIORES

**GOOGLE**

**5.000**

pessoas impactadas pelo Google

**FACEBOOK**

**1.500**

pessoas impactadas pelo Facebook

**E-MAIL MARKETING**

**15.000**

enviado para base qualificada de profissionais

# INVESTIMENTO

| Patrocinador Premium Satélite | Patrocinador Premium |
|---|---|
| *R$ 50.000* | *R$ 25.000* |

| Patrocinador | Apoio |
|---|---|
| *R$ 15.000* | *R$ 8.000* |

## EARLY BIRD/ PACOTES

Desconto de 10% em qualquer cota para contratos fechados com até 4 meses de antecedência do evento;

Desconto de 5% em qualquer cota para contratos fechados com até 2 meses de antecedência do evento;

Pacotes para 5 ou mais eventos adquiridos em um mesmo momento, desconto adicional de 5% em qualquer cota.

# TERAPIA INTENSIVA

# XII Simpósio de Fisioterapia em Terapia Intensiva e VIII Simpósio de Fisioterapia em Cardiologia

**Data:** 20 a 23 de março

**Local:** Hospital Israelita Albert Einstein - Av. Albert Einstein, 627 - São Paulo - SP - Auditório Moise Safra

**Público-Alvo:** Fisioterapeuta, graduandos e pós-graduandos.

**Expectativa de Público:** 500

**Comissão Organizadora:**
Ft. Raquel Afonso Caserta Eid
Ft. Cilene Saghabi de Medeiros
Ft. Eduardo Colucci
Ft. Karina Tavares Timenetsky
Ft. Ricardo Kenji
Ft. Luana Talita Diniz Ferreira
Ft. Jose Aparecido de Souza Junior
Ft. Pedro Verissimo da F. Neto

**Briefing do Evento:** Compartilhar conhecimentos e experiências da atuação do fisioterapeuta na UTI. Inovador, o evento integra fisioterapia baseada em evidências com a prática do dia a dia, embasado nos conceitos de qualidade e segurança do paciente.

**Principais Temas Abordados:**

- Gestão de fisioterapia na UTI;
- Mobilização precoce;
- Transplante pulmonar;
- Ventilação mecânica na SDRA;
- Cateter nasal de alto fluxo;
- Avaliação musculoesquelética através do ultrassom.

EVENTOS EINSTEIN

## ABRANGÊNCIA DE MÍDIA EM EVENTOS ANTERIORES

| GOOGLE | FACEBOOK | E-MAIL MARKETING |
|---|---|---|
| **27.000** | **11.000** | **29.000** |
| pessoas impactadas pelo Google | pessoas impactadas pelo Facebook | enviado para base qualificada de profissionais |

## INVESTIMENTO

| Patrocinador Premium Satélite | Patrocinador Premium |
|---|---|
| *R$ 75.000* | *R$ 50.000* |

| Patrocinador | Apoio |
|---|---|
| *R$ 30.000* | *R$ 15.000* |

## EARLY BIRD/ PACOTES

Desconto de 10% em qualquer cota para contratos fechados com até 4 meses de antecedência do evento;

Desconto de 5% em qualquer cota para contratos fechados com até 2 meses de antecedência do evento;

Pacotes para 5 ou mais eventos adquiridos em um mesmo momento, desconto adicional de 5% em qualquer cota.

# 10th ISICEM - International Symposium on Intensive Care and Emergency Medicine for Latin America

**Data:** 10 a 13 de julho

**Local:** WTC São Paulo - Events Center

**Público-Alvo:** Médicos intensivistas, anestesiologistas, cirurgiões, hematologistas, hemoterapeutas, infectologistas, neurologistas, nutrologos, pediatras, pneumologistas, cardiologistas, enfermeiros, fisioterapeutas e profissionais relacionados à área da saúde. Formadores de opinião, líderes universitários e de instituições privadas, do Brasil e da América Latina.

**Expectativa de Público:** 1500

**Comissão Organizadora:**
PRESIDENTES
Prof. Dr. Elias Knobel - Brasil
Prof. Dr. Jean-Louis Vincent - Belgica

**Coordenação Executiva / Científica**
Dr. Murillo Santucci Cesar de Assunção - Brasil

**Comissão Organizadora**
Dr. Adriano José Pereira – Brasil
Dr. Ary Serpa Neto – Brasil
Dr. Guilherme de Paula Schettino – Brasil
Dr. Leonardo José Rolim Ferraz – Brasil
Dr. Murillo Santucci Cesar de Assunção – Brasil
Dr. Thiago D. Corrêa – Brasil

**Comissão Científica**
Dr. Adriano Jose Pereira – Brasil
Dr. Airton Leonardo de Oliveira Manoel - Brasil
Dra. Alejandra Del Pilar Gallardo Garrido - Brasil
Dra. Ana Claudia Ferraz - Brasil
Dra. Ana Paula Metran Nascente – Brasil
Dr. Andre Coelho Marques – Brasil
Dr. Antonio Capone Neto – Brasil
Dr. Antonio Eduardo Pereira Pesaro – Brasil
Dr. Ary Serpa Neto – Brasil
Dr. Bruno de Arruda Bravim – Brasil
Dr. Carlos Eduardo Saldanha de Almeida – Brasil
Dra. Camila Menezes Souza Pessoa – Brasil
Dra. Carmem Silva Valente Barbas – Brasil
Dr. Daniel de Backer – Bélgica
Dr. Decio Diament – Brasil
Dr. Eliezer Silva – Brasil
Dr. Felipe Maia de Toledo Piza - Brasil
Dr. Glenn Hernandez – Chile
Dr. Gustavo Faissol Janot de Matos – Brasil
Dr. Henrique Palomba - Brasil
Dr. Joao Manoel Silva – Brasil
Dr. Leonardo Jose Rolim Ferraz – Brasil
Dr. Leonardo Lima Rocha – Brasil
Dr. Marcelo Franken – Brasil
Dr. Marcelo Katz – Brasil
Dr. Moacyr Silva Jr. – Brasil
Dr. Murillo Santucci Cesar de Assuncao – Brasil
Dr. Ricardo Cordioli – Brasil
Dr. Rodrigo Octavio Deliberato – Brasil
Dra. Roseny dos Reis Rodrigues – Brasil
Dr. Rui Moreno – Portugal
Dr. Thiago Domingos Correa – Brasil
Dr. Thiago Zinsly Camargo – Brasil

**Briefing do Evento:** O International Symposium on Intensive Care and Emergency Medicine for Latin America (LA) é uma parceria entre o Centro de Terapia Intensiva do Hospital Israelita Albert Einstein e o Departamento de Terapia Intensiva do Hospital Erasme, da Universidade Livre de Bruxelas, representados respectivamente pelos professores Elias Knobel e Jean-Louis Vincent. Realizado desde 2001, com periodicidade bienal, o ISICEM-LA é o capítulo latino-americano do tradicional evento anual realizado em Bruxelas – considerado o melhor simpósio de terapia intensiva do mundo - e segue as mesmas características. Por isso, conta com a presença de palestrantes de reconhecida produção cientifica e publicação dos pôsteres na revista Critical Care, o que é um grande estímulo para os pesquisadores latino-americanos. A discussão nos diversos fóruns desenvolvidos durante o simpósio é enriquecida pela participação de cerca de 1500 congressistas, muitos dos quais coordenam diferentes unidades de terapia intensiva.

**Principais Temas Abordados:**

**Cursos Pré-Simpósio**
- 2nd Brazilian Symposium “Enhanced Recovery After Surgery”;
- Acesso Vascular para ECMO;
- Fisiologia cardiorrespiratória + Workshop de Ventilação Mecânica;
- Ultrassonografia em emergência e medicina intensiva.

**Principais Temas**
- Aplicação de protocolos à beira-do-leito;
- Sepse – novos conceitos, intervenções e terapêuticas;
- Insuficiência renal aguda;
- Estratégias de ventilação mecânica;
- Infecções por bactérias multirresistentes;
- Infecções fúngicas;
- Insuficiência cardíaca avançada;
- Insuficiência coronariana;
- Mecanismos fisiopatológicos da sepse;
- Monitorização hemodinâmica à beira-leito;

EVENTOS EINSTEIN

- Terapia nutricional no paciente gravemente enfermo;
- Qualidade e segurança em terapia intensiva;
- Ressucitação com fluidos no paciente grave;
- Surviving Sepsis Campaign;
- Trauma;
- Via aérea difícil;
- Síndrome abdominal compatimental;
- Sedação e analgesia;
- Diagnóstico de infecção à beira-leito;
- Neurointensivismo;
- Transplantes de órgãos sólidos;
- Insuficiência respiratória aguda;
- Estratégias de otimização perioperatória;
- Suporte ventilatório: novas tecnologias;
- Ventilação não invasiva e cateter de alto fluxo de oxigênio;
- ECMO;
- Mobilização precoce;
- Gestão em equipe multidisciplinar;
- Infecções virais;
- Identificação e controle de delirium público.

## ABRANGÊNCIA DE MÍDIA EM EVENTOS ANTERIORES

| GOOGLE | FACEBOOK | E-MAIL MARKETING |
|---|---|---|
| **114.000** | **70.000** | **100.000** |
| pessoas impactadas pelo Google | pessoas impactadas pelo Facebook | enviado para base qualificada de profissionais |

## INVESTIMENTO

| Patrocinador Premium Satélite | Patrocinador Premium |
|---|---|
| *R$ 250.000* | *R$ 170.000* |

| Patrocinador | Apoio |
|---|---|
| *R$ 100.000* | *R$ 50.000* |

## EARLY BIRD/ PACOTES

Desconto de 10% em qualquer cota para contratos fechados com até 4 meses de antecedência do evento;

Desconto de 5% em qualquer cota para contratos fechados com até 2 meses de antecedência do evento;

Pacotes para 5 ou mais eventos adquiridos em um mesmo momento, desconto adicional de 5% em qualquer cota.

# XVI Simpósio Internacional de Ventilação Mecânica em Neonatologia e Pediatria

**Data:** 02 a 04 de Agosto

**Local:** Hospital Israelita Albert Einstein - Av. Albert Einstein, 627 - São Paulo - SP - Auditório Moise Safra e Cesas

**Público-Alvo:** Médicos Pediatras, Neonatologistas, Pneumologistas, Intensivistas, Fisioterapeutas e Profissionais da Saúde.

**Expectativa de Público:** 500

**Comissão Organizadora:**

Ft. Ana Cristina Zanon Yagui
Dr. Celso Moura Rebello
Ft. Cristiane do Prado
Ft. Ana Cristina Zanon Yagui
Dr. Celso Moura Rebello
Ft. Cristiane do Prado
Dr. Eduardo Juan Troster
Dra. Erica Santos
Dr. João Fernando Lourenço de Almeida
Dra. Romy Schmidt Brock Zacharias

**Briefing do Evento:** Curso teórico-prático de ventilação mecânica em pediatria e neonatologia, com sessões tutoriais para médicos, fisioterapeutas e enfermeiros. A programação abrange temas como ventilação protetora e uso precoce de corticosteroides como estratégia de prevenção da displasia broncopulmonar, avanços na ventilação não invasiva na SDR do RN, uso do surfactante pulmonar por técnica minimamente invasiva, SDRA, tomografia de impedância elétrica, desmame, falha na extubação, obstrução respiratória alta e CNAF. Os workshops terão enfoque em temas como assistência ventilatória inicial do recém-nascido, suporte

hemodinâmico, doenças respiratórias, uso de tecnologias no cuidado do paciente crítico, além de cenários no Centro de Simulação Realística. Entre os palestrantes, há convidados internacionais com publicações relevantes na área.

**Principais Temas Abordados:**

Ventilação protetora e uso precoce de corticosteroides como estratégia de prevenção da displasia broncopulmonar, uso do surfactante pulmonar por técnica minimamente invasiva, SDRA, tomografia de impedância elétrica, desmame, falha na extubação, obstrução respiratória alta. Estratégias ventilatórias não invasivas e invasivas, monitorização e desmame do paciente, cateter nasal de alto fluxo, ECMO, assistência ventilatória na sala de parto, suporte hemodinâmico. Ventilação a volume no recém-nascido, alta frequência com volume garantido. MIST e surfactante por nebulização.

EVENTOS EINSTEIN

## ABRANGÊNCIA DE MÍDIA EM EVENTOS ANTERIORES

| GOOGLE | FACEBOOK | E-MAIL MARKETING |
|---|---|---|
| **3.000** | **4.000** | **95.000** |
| pessoas impactadas pelo Google | pessoas impactadas pelo Facebook | enviado para base qualificada de profissionais |

# INVESTIMENTO

| Patrocinador Premium Satélite | Patrocinador Premium |
|---|---|
| *R$ 94.000* | *R$ 62.000* |

| Patrocinador | Apoio |
|---|---|
| *R$ 37.000* | *R$ 19.000* |

## EARLY BIRD/ PACOTES

Desconto de 10% em qualquer cota para contratos fechados com até 4 meses de antecedência do evento;

Desconto de 5% em qualquer cota para contratos fechados com até 2 meses de antecedência do evento;

Pacotes para 5 ou mais eventos adquiridos em um mesmo momento, desconto adicional de 5% em qualquer cota.

# XXVI Simpósio Internacional de Ventilação Mecânica do Hospital Israelita Albert Einstein

**Data:** 22 e 23 de novembro

**Local:** Hospital Israelita Albert Einstein - Av. Albert Einstein, 627 - São Paulo - SP - Auditório Moise Safra.

**Público-Alvo:** Médicos intensivistas, emergencistas, anestesiologistas, pneumologistas, cardiologistas, nefrologistas, neurologistas, fisioterapeutas e enfermeiros.

**Expectativa de Público:** 500

**Comissão Organizadora:**

Ary Serpa Neto
Carmem Sílvia Valente Barbas
Frederico Polito Lomar
Gustavo Faissol Janot de Matos
Humberto Bogossian
Leonardo José Rolim Ferraz
Luis Felipe Prada
Roberta Fittipaldi Palazo

**Briefing do Evento:** A 26ª edição deste evento já consagrado traz convidados internacionais renomados para um debate multidisciplinar sobre tradicionais e novas técnicas de ventilação mecânica nas diferentes causas de insuficiência respiratória aguda, ventilação protetora em pulmões normais e na síndrome do desconforto respiratório aguda, sincronia paciente-ventilador mecânico, técnicas avançadas de circulação extracorpórea e desmame da ventilação mecânica assim como atualização das diferentes doenças respiratórias, de enfermagem e fisioterapia nos cuidados ao paciente em insuficiência respiratória.

**Principais Temas Abordados:**

- Como melhor ajustar os diferentes modos ventilatórios nos pacientes em insuficiência respiratória aguda;
- Alto fluxo de oxigênio versus ventilação não invasiva;
- Ventilação protetora;
- Sincronia paciente-ventilador mecânico;
- Monitorização do paciente em insuficiência respiratória aguda;
- Decúbito prono e extracorpórea.

EVENTOS EINSTEIN

## ABRANGÊNCIA DE MÍDIA EM EVENTOS ANTERIORES

| GOOGLE | FACEBOOK | E-MAIL MARKETING |
|---|---|---|
| **20.000** | **6.000** | **50.000** |
| pessoas impactadas pelo Google | pessoas impactadas pelo Facebook | enviado para base qualificada de profissionais |

# INVESTIMENTO

| Patrocinador Premium Satélite | Patrocinador Premium |
|---|---|
| *R$ 75.000* | *R$ 50.000* |

| Patrocinador | Apoio |
|---|---|
| *R$ 30.000* | *R$ 15.000* |

## EARLY BIRD/ PACOTES

Desconto de 10% em qualquer cota para contratos fechados com até 4 meses de antecedência do evento;

Desconto de 5% em qualquer cota para contratos fechados com até 2 meses de antecedência do evento;

Pacotes para 5 ou mais eventos adquiridos em um mesmo momento, desconto adicional de 5% em qualquer cota.

ALBERT EINSTEIN
INSTITUTO ISRAELITA DE
ENSINO E PESQUISA
CENTRO DE EDUCAÇÃO EM SAÚDE
ABRAM SZAJMAN